

- 福祉課（福祉係 ☎611-2572、生活相談係 ☎611-2575）
- 子ども課（子育て家庭支援係 ☎611-2772、子どもあんしん係 ☎611-2774・2831）
- 健康長寿課（長寿支援係 ☎611-2821、健康づくり係 ☎611-2822、医療給付係 ☎611-2823）
- 地域包括支援センター（☎611-2855）

新型コロナワクチンの予約、接種のお知らせ

接種券の送付対象と使い方

種類	対象	接種会場	ワクチン
オミクロン株対応ワクチン(3～6回目)	65歳以上など*	町内医療機関	ファイザー (オミクロン株対応ワクチン)
小児(1～2回目接種)	5～11歳	堀江医院(木曜日)	小児用ファイザー
小児(3回目接種)		みちのく療育園メディカルセンター(木曜日)	小児用ファイザー (オミクロン株対応ワクチン)
乳幼児接種	6カ月～4歳	けんたろうこどもクリニック(木曜日)	乳幼児用ファイザー

令和5年春開始のワクチン接種

- 接種期限 8月31日(木)
 - 接種対象 65歳以上の方（接種券を順次、お送りしています）
- ※12歳以上で基礎疾患をお持ちの方、医療・介護従事者などで接種を希望する方は、**接種券の発行申請が必要**です。申請フォーム(QR)をご利用ください。



予約・問い合わせ窓口

町コロナワクチン予約センター（☎681-3371）平日午前9時～午後6時

【来年3月末まで】肺炎球菌ワクチンの接種

- 接種期間 7月1日～令和6年3月31日
 - 対象者 肺炎球菌ワクチン（23価）を接種したことがなく、①または②に当てはまる方
 - ①令和6年3月末までに65・70・75・80・85・90・95・100歳になる方
 - ②60歳以上65歳未満で、心臓、腎臓または呼吸器の機能の障害がある方およびヒト免疫不全ウイルスにより免疫の機能に日常生活がほとんど不可能な程度の障害がある方（身体障害者手帳1級）
- ※事前に身体障害者手帳を持参し、申請が必要です。
- 申請・問い合わせ 役場健康長寿課健康づくり係（☎611-2826）

子育て・親子交流(7月)

子育て相談もできますので、お気軽にご相談ください。なお、各講習会などの予約や詳細はQRへ。



aiaiひろば(要予約)

- 会場 さわやかハウス(☎697-1567)

広場の開放

対象 2カ月～おおむね3歳未満の乳幼児と家族

日時 毎週火～木曜日 9:15～14:30

講習会(定員10組)

ドリームベビー

対象 妊婦、2～6カ月の乳児と家族

日時 14日(金)10:00～11:00

「涼やかセンサーボトル」

レッツゴーベビー

対象 7～12カ月の乳児と家族

日時 31日(月)10:00～11:00

「涼やかセンサーボトル」

ミラクルキッズ

対象 1歳1カ月～就園前の幼児と家族

日時 3日(月)10:00～11:00

「えほんであそぼう(水遊び)」「ナンタンあわぶくぶくぶぶぶ」

うさちゃんのへや

会場 不動児童館(☎697-6981)

対象 2カ月～おおむね3歳未満の乳幼児と家族

日時 火・木・金曜日 9:30～12:00

講習会(要予約)

28日(金)10:00～11:00

「楽しい人形劇」(定員10組)

さくらんぼ広場

会場 矢中東児童館(☎611-1010)

対象 2カ月～おおむね3歳未満の乳幼児と家族

日時 月・水・土曜日 9:30～12:00

講習会(要予約)

19日(水)10:00～11:00

「水遊びでお魚ごっこ」(定員10組)

各行事の詳細は子育て情報便7月号(QR)をご覧ください。



夜間小児救急入院受入病院

◎受付時間17:00～翌日9:00 (土曜日は13:00～翌日9:00)

症状が重く、入院が必要と思われる子どもと、休日救急当番医や夜間急患診療所の診療時間外に急病の子どもを受け入れます。

7月						
日	月	火	水	木	金	土
						1 国立
2 中央	3 日赤	4 中央	5 国立	6 中央	7 国立	8 中央
9 日赤	10 中央	11 中央	12 国立	13 日赤	14 中央	15 中央
16 国立	17 中央	18 日赤	19 国立	20 日赤	21 中央	22 日赤
23 中央	24 中央	25 日赤	26 国立	27 中央	28 日赤	29 中央
30 国立	31 中央	8/1 中央	2 国立	3 日赤	4 中央	5 中央

当番医	
中央	岩手県立中央病院 盛岡市上田1-4-1 ☎653-1151
国立	国立病院機構盛岡医療センター 盛岡市青山1-25-1 ☎647-2195
日赤	盛岡赤十字病院 盛岡市三本柳6-1-1 ☎637-3111

！症状に合った適正な受診を！
救急医療を通常の診療のように利用すると、ただちに治療が必要な患者の受診に支障をきたします。急を要しない場合は、通常の診療時間内、下記の休日救急当番医をご利用ください。

こどもの救急相談電話(年中無休)

県が実施する相談窓口です。夜間に子どもの病気や事故のことを看護師に相談できますので、ご利用ください。詳細はQRへ。

- 対応時間 毎日午後7時～翌朝午前8時まで
- 相談電話の連絡先 ☎605-9000または#8000(市外局番なし)



休日救急当番医(7月2日～7月30日)

町ホームページ(QR)でも確認できます。月初めなどにご利用ください。(矢巾・紫波の医療機関を受診する際は事前にご連絡ください)



	紫波・矢巾	盛岡南<内科>	盛岡<外科・整形外科>	盛岡<小児科>	歯科
●7月 診療時間9:00～16:00					
2日(日)	やはば眼科 南矢幅 ☎698-3003	もりおか胃腸科内科クリニック 中ノ橋 ☎606-6611	とみざわ甲状腺・乳癌のクリニック盛岡 大通 ☎681-3652	川久保病院 津志田 ☎635-1305	※歯科休日救急当番医の診療時間は午前9時～正午
9日(日)	紫波中央小児科 紫波中央駅前 ☎672-1110	いわて飯岡駅前内科クリニック 永井 ☎637-1177	たにむらクリニック 本宮 ☎601-2990	さいとう小児科クリニック 月が丘 ☎643-7171	鈴木歯科医院 又兵衛新田 ☎698-2525
16日(日)	渡辺内科医院 日詰 ☎672-3667	公園通りクリニック 菜園 ☎625-3008	わたなべおしりのクリニック 本宮 ☎658-1003	小林小児科クリニック 三本柳 ☎638-0404	
17日(月)	成田内科胃腸科医院 又兵衛新田 ☎698-1212	鈴木内科医院 八幡町 ☎623-3038	ヒロバンスクリニック 松園 ☎664-6037	森田小児科医院 緑が丘 ☎662-3326	
23日(日)	志和診療所 上平沢 ☎673-7805	鎌田内科クリニック 本宮 ☎636-1725	ちえ内科・外科クリニック 上田 ☎601-6615	菅野小児科医院 山岸 ☎622-4448	むらた歯科 又兵衛新田 ☎611-0602
30日(日)	高宮消化器科内科医院 西徳田 ☎697-7030	大浦内科・歯科クリニック 津志田西 ☎639-3315	栃内病院 肴町 ☎623-1316	みうら小児科 中野 ☎622-9591	

◆夜間急患診療所(午後7時～午後11時)盛岡市神明町 ☎654-1080

(お願い) かぜなどの軽い症状の場合、午後7時から午後11時までは夜間急患診療所をご利用ください。

※土曜日は、病院によって診療の有無や時間が異なりますので、直接各病院にお問い合わせください。

友だち紹介

【矢巾中央幼稚園・保育園3歳児】



おがさわら リのちゃん



かわむら なつくん

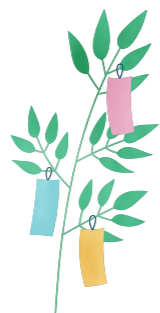

おいかわ げんきくん



かわむら ももあちゃん



ひらの さくたろうくん



えびしがわ みさきちゃん



かの はるとくん

※子育て世代活動支援センター「どんぐりっこ」(矢幅駅東口「やはぱーく」3階)

開館時間 午前9時～午後5時30分(毎週水曜日は休館) ☎656-6630