



特集

高橋町長、藤原議長から新年のあいさつ	2
確定申告のお知らせ	4～7
秋の叙勲、ジュニア五輪カップ	8～9

※本号の目次は 10 ページにあります。

今月の表紙 一投入魂

第1回町長杯中学校ハンドボール大会を11月28日に開催。町内外の強豪校が熱戦を繰り広げ、今後の部活動へ向け力を高め合いました。(14～15頁に特集)

謹賀新年



矢巾町長
高橋 昌造

あけましておめでとうございませす。町民の皆さまには、健やかなる新年をお迎えのことと、心からお慶び申し上げます。

令和4年、本町は引き続きSDGs（持続可能な開発目標）に基づき、誰一人として取り残さないまちづくりを目指してまいります。そのためには、これまで取り組んできた手法「フューチャーデザイン」により、町が目指すべき未来の姿を明確にし、その実現のため、取り組むべき課題を一つずつ確実に解決してまいります。加えて、次世代にもSDGsの考え方を浸透させ、将来のまちづくりにつながるよう、教育現場においても未来を担う子どもたちの学びの機会を充実させてまいります。また、地域活性化では、西部地区の城内山やその頂上にある展望台を

新たな観光資源として活用します。さらに、宮沢賢治が愛した南昌山、町国民保養センターを中心とした温泉郷エリア、煙山ひまわりパークや町営キャンプ場など、観光拠点施設・資源を一帯的に運用し、観光プロモーションにより町内外から大勢が集うエリアを構築いたします。

東部地区の国指定史跡徳丹城は、令和2年度から5カ年計画での整備が進行中で、城内の東西道路の復元、地形の再現などを行っております。歴史的価値が非常に高いこの地を、来訪者の皆さまが歴史を身近に感じ、憩える場としてその魅力をさらに高めてまいります。

新型コロナウイルス感染症の影響はいまだ残る状況ですが、町として今後も、時勢に合わせた感染症対策や各種支援事業を実施し、現在の生活様式に合わせた事業、イベントの実施を模索してまいります。

最後に、この一年が町民の皆さま一人ひとりとって輝かしい年となることをご祈念申し上げます、年頭のあいさつとさせていただきます。

令和4年 元日



矢巾町議会議長
藤原 由巳

町民の皆さま、あけましておめでとうございます。一昨年来のコロナ禍も収束の兆しが見えてきた中、希望に満ちた令和4年をお迎えのこととお慶び申し上げます。

昨年は、コロナが拡大する中、本町初のオリンピック選手、カヌー選手がプリント競技に出場した水本選手が素晴らしい活躍の姿を見せられました。また、町内の小中学生および高校生の音楽とスポーツにおいても全国レベルの成績を残し、のど自慢が田園ホールで開催され、まさに音楽とスポーツのまち宣言をした矢巾町を全国に発信できた一年でもありました。

議会としても、町が積極的に取り組んできたコロナ対策関連予算を全議案可決決定し、町と一体となって対策を進めてきましたが、このコ

ナ禍の中で町民との懇談会や所管事務調査など、議会の活動が一部できなかった1年でもありました。

さて、迎えました本年は、早期のコロナ収束を願いつつ、この2年間で冷え切った町内経済の活性化に向けた対策と、新たな大企業の進出や、土地利用計画の見直しによる対応が求められます。

また、3月開催の北京パラリンピックに、高橋幸平選手が前回（平成30年・平昌パラリンピック）に引き続き出場し、大いに活躍することを切望します。

議会では町民の声を聴き、厳しい町財政の中ですが、農工商業者と生活弱者への支援対策を第一に、コロナ禍によりできなかった住民間の交流も図ってまいります。また、温室効果ガス排出量実質ゼロに向けた対策を町と一体となって取り組んでまいります。

本年が、町民の皆さまにとって幸多いことをご祈念いたしますとともに議会に対して更なるご指導をお願いし、年頭のあいさついたします。



今年^とは寅年。かつて寅年の矢巾町で起こった出来事を集めてみました。

昭和49年(1974年)



ドイツとの柔道交流を実施

日独スポーツ少年団の同時交流が行われ、柔道班 17 人が来町。徳田小学校で町内高校生との稽古が行われました。

昭和61年(1986年)



町文化振興基金が設立

町の芸術文化活動を支える仕組みとして基金が誕生。町の関係団体の代表者ら 70 人による設立総会が行われました。

平成10年(1998年)



矢幅駅開業 100 周年

明治 31 年に創業した矢幅駅が 100 周年を迎え、当時の駅ホームに SL 銀河ドリーム号が登場し、注目を集めました。

平成22年(2010年)



矢幅駅前開発、本着工

現在の矢幅駅前を形作る開発がこの年に本着工しました。写真は開発前、駅前から東向きに撮影したものです。

未来への鼓動

令和 3 年はオリンピックイヤーとなり、コロナ禍の影響が続きながらも、町を沸かせる話題が多い年となりました。1 年を振り返り、代表的な話題の一部を紹介します。



水本圭治さんが東京五輪に出場

本町出身の水本圭治さんが、東京オリンピックカヌースプリント競技に出場。町初のオリンピックの誕生となりました。

大会後、水本さんの偉業を記念し、町民総合体育館前の芝生広場に記念植樹を実施。水本さんから町に対して、実際にレースで着用したユニフォームやゼッケン、パドルなどが寄贈されました(写真)。これらの記念品は現在、同体育館内に展示していますので、ぜひご覧ください。

東京五輪に向けた聖火リレーが国内各地で行われ、本町でも岩手医科大学から矢幅駅前までの区間でランナーが力走しました。

本町関係者では平昌パラリンピック(平成 30 年)に出場した高橋幸平さん(アルペンスキー)、不来方高校出身の小網いつきさんが参加。沿道には多くの町民が駆けつけ、ランナーからランナーへと引き継がれ、ゴールへ向かう聖火を目に焼き付けました。



五輪聖火リレー
町内でもランナーが力走



リサイクルモア設置
ごみ減量を推進

7 月に町と青南商事が連携し、町民センター内にリサイクルモア矢巾店を設置。ペットボトルや空き缶、段ボール、雑誌などの資源を 24 時間いつでも回収する施設で、回収に出した資源の重量によりクオカードなどと交換できるポイントが貯まります。

設置後、多くの町民の皆さんに利用されており、多くの資源が回収されています。町のごみ減量と資源の有効活用に向け、引き続きご協力をお願いします。

町は、新型コロナウイルス感染症の感染拡大防止のため、申告会場への来場が不要なe-Taxや郵送による申告を勧めています。申告方法の詳細は、5ページをご覧ください。

高齢者・住民税申告者などを対象に、申告会場を開設

盛岡税務署は、e-Taxや郵送での確定申告を利用できない方を対象に、令和4年2月16日から3月15日までの平日に、確定申告書作成会場を盛岡駅西口のアイーナに開設します。

これに伴い町は、高齢などのためにアイーナ会場に行くことができない方やe-Tax、郵送を利用できない方のうち、申告内容が複雑でない方や住民税の申告をする方を対象に2月16日から、確定申告書作成会場を7ページのとおりに開設します。ご利用ください。

アイーナ会場や役場会場で申告した方の場合、「利用者識別番号」の確認などに申告書などの控えや税務署から送付されるはがきを使用しますので、お持ちください。

**収支内訳書作成相談会
1月31日～2月4日**

町の会場で所得税の確定申告書を作成する白色申告の方、また、住民税の申告をする方で、事業所得（営業・農業等）や不動産所得

を有する方を対象に、収支内訳書作成相談会を1月31日から2月4日まで開催します（収支内訳書作成相談会場では、確定申告書を受け付けません）。

左ページの日程表をご確認の上、過去2～3年分の収支内訳書の控え（控えがないと減価償却費の計算が行えません）、収支計算に必要な帳簿や伝票など収入支出の分かる関係書類や筆記用具、計算機などをお持ちください（帳簿や伝票は収入と経費の科目ごとに分けるなど、事前に分類してご来場ください）。

なお、青色申告の決算書の作成相談は対象外です。

**申告にあたっての
その他の注意点**

申告にあたっては、6ページ内容をご確認の上、次の点についてもご協力をお願いします。

○複雑な内容のため、自分で収支内訳書や申告書を作成することが難しい方は、税理士へ相談しましょう。

○申告は定められた書面で行うことにより有効となります。電話や手紙などによる申し出では、申告を行ったことになりません。

今年も確定申告の時期が近づいてきました。確定申告は、昨年1年間にあった所得について最終的な報告をすることで、正しく課税し納税するための大切な手続きです。申告の必要がある方は、忘れずに期限内に申告してください。

（申告書の提出期限は3月15日です）



申告の準備はお済みですか？

—期限内に忘れずに申告しましょう—

**新型コロナウイルス感染症対策のため
ご自宅からの申告にご協力ください**

郵送による申告

◆申告書の作成

ご自宅などのパソコンから、国税庁ホームページ「確定申告書作成コーナー」で申告書を作成し印刷してください。または、税務署や役場税務課窓口（2-1 窓口）で配布している確定申告書様式により作成してください（確定申告関係用紙は、1 月下旬から設置予定です）。

◆提出方法

仙台国税局業務センター盛岡分室（〒020-8504 盛岡市本町通 3-8-37 盛岡税務署内）へ必要料金分の切手を貼り郵便により提出、または 2 月 16 日（水）～ 3 月 15 日（火）に役場 4 階の確定申告書作成会場内の「提出ボックス」へ投函してください。

住民税申告も郵送で行えます

住民税申告が必要な方で、ご自分で申告書を作成し郵送で提出したい場合は、申告書用紙を送付します。役場税務課賦課係（☎611-2522）までお問い合わせください。

e-Tax による電子申告

◆利用可能時間

1 月 4 日（火）午前 8 時 30 分～ 3 月 15 日（火）
※ 24 時間利用できます（メンテナンス時間を除く）。

◆利用方法

1. マイナンバーカード方式

準備するもの：①マイナンバーカード（電子証明書が格納されているもの）、②インターネットに接続されているパソコン + IC カードリーダー（家電量販店などで購入可能）、またはマイナンバーカードの読み取りに対応したスマートフォンなど

※マイナンバーカードは申請から交付まで 1～2 カ月かかります。カードの取得方法は、役場町民環境課戸籍窓口係（☎611-2502）へ。

2. ID・パスワード方式

マイナンバーカードや IC カードリーダーをお持ちでない方も、ID とパスワードを使いパソコン、スマートフォン、タブレット端末などで電子申告ができます。

ID とパスワードは、税務署で本人確認を行った後、発行されます。発行を希望する方は、①運転免許証やマイナンバーカードなど写真付身分証明書、②利用者識別番号をすでにお持ちの方は申告書の控え、または税務署から送付された確定申告のお知らせはがきなどを持参して、盛岡税務署でお手続きください。

※役場では発行ができませんので、ご注意ください。

◆問い合わせ

詳しくは、盛岡税務署（☎622-6141）にお問い合わせするか、国税庁 e-Tax ホームページをご覧ください。

◎事業所得（営業・農業等）、不動産所得のある方

収支内訳書作成相談会

◎会場：役場 4 階大会議室

※確定申告は受け付けしません

	午前の部 9 時～ 11 時	午後の部 1 時～ 3 時
1/ 31 (月)	広宮沢 1～2 区・流通センター 新田 1～2 区・矢巾 1～3 区	城内・煙山 南煙山・下北
2/ 1 (火)	上赤林・下赤林・矢次	南矢幅 1～7 区・南昌
2/ 2 (水)	西徳田 1～2 区 東徳田 1～2 区	間野々・土橋・北郡山
2/ 3 (木)	高田 1～3 区・藤沢	舘前・和味・室岡
2/ 4 (金)	岩清水・太田	桜屋・白沢

申告書にマイナンバーの記載が必要です！

所得税および復興特別所得税の確定申告書などの各種申告書や法定調書などは、

①マイナンバーの記載、②本人確認書類の提示または写しの添付が必要です。

なお、本人確認書類は、①マイナンバーカード、②マイナンバーカードをお持ちでない方は番号確認書類と運転免許証など本人確認ができるもの、となります。

<役場やアイーナで申告する場合>

申告する方の「マイナンバーカード」、または「番号確認書類 + 運転免許証など」をお持ちください（代理の場合は写し）。

<申告書を郵送する場合や、役場の提出ボックスに投函する場合>

申告する方の「マイナンバーカードの写し」、または「番号確認書類の写し + 運転免許証などの写し」を忘れずに同封してください。

確定申告書作成会場開設日は 7 ページに掲載

◆確定申告とは？

所得税の確定申告とは、毎年1月1日から12月31日までに得たすべての所得と、それに対する税額を計算して翌年3月15日までに所轄の税務署に申告することです。

また、あらかじめ所得税を源泉徴収という形で納めている場合や、予定納税という形で前払いしている場合もありますので、確定申告には所得税の精算手続きという意味合いもあります。

町で受け付ける確定申告は「所得税の還付申告」、「所得税を納める申告」、「住民税の申告」の3つに大きく分けられます。

「所得税の還付申告」については確定申告の義務はありませんが「所得税を納める申告」は必ず確定申告をする必要があります。申告をしなかったり、期限を過ぎて申告をする、延滞税や加算税が科せられます。また「住民税の申告」をしないと、所得証明が発行できないほか、国民健康保険税の軽減や各種の減免、給付金などが受けられないなどの不利益があります。必ず期限内に、正しく申告をしましょう。

◆確定申告が必要な方は？

次の事項に該当する方は、所得税の確定申告が必要です。

- ①事業所得（営業・農業など）や、不動産所得がある方
- ②給与所得があり、次の事項に該当する方

- (a)給与収入金額が2千万円を超える
- (b)給与のほかに収入がある

(c)給与を2カ所以上から受けていて、年末調整をしていない給与がある

(d)年の途中で退職したなどの理由で年末調整をしていない

③公的年金等の収入のほかに所得がある方

※公的年金等の収入が400万円以下でその他の所得が20万円以下の場合は、所得税の確定申告を要さないこととされていますが、住民税の申告が必要となる場合があります。

また、源泉所得税の還付を受ける場合なども、申告が必要です。詳しくは、申告会場でお問い合わせください。

④雑所得（個人年金や報酬など）や一時所得（満期保険金や満期払戻金など）、配当所得などの収入がある方

⑤土地や建物、山林、株などの譲渡による所得がある方

⑥住宅ローン控除（住宅借入金等特別控除）を初めて申告する方

⑦医療費控除などを申告する方

⑧障害年金や遺族年金など非課税の所得がある方

⑨自分自身には全く収入が無く、他者からの援助で生活をしていて、誰の被扶養者にもなっていない方

⑩町外に住んでいる方の被扶養者

◆確定申告が不要な方は？

①勤め先で年末調整済みで、確定申告による控除などが不要の方

②年末調整済みの会社員などの被扶養者（専業主婦や扶養家族など）

◆確定申告書はどこに提出するの？

所得税の確定申告書は、盛岡税務署に提出します。

ただし、令和4年1月1日現在で矢巾町に住んでいる方に限り、2月16日から3月15日の間のみ、役場の確定申告書作成会場でも所得税の確定申告書を提出できます。期間中の会場は大変混み合いますので、指定の日時への来場にご協力ください。

◆確定申告に必要なものは？

①所得を証明する書類

(a)事業所得（営業・農業等）や不動産所得がある方：収支内訳書とその根拠となる帳簿・売上明細・領収書などの事業の収支を明らかにする書類

(b)給与所得、公的年金などの収入退職所得がある方：源泉徴収票

(c)個人年金収入がある方：支払金額・必要経費・源泉徴収税額が分かるお知らせなど

(d)原稿料や講演料などを受け取った方：その支払調書などが必要経費の領収書

(e)満期保険金などを受け取った方：総合課税対象額が記載された支払明細書など

(f)その他所得が分かる支払明細など

②控除を申告する項目の支払いなどを証明する書類

(a)社会保険料（国民年金や任意継続、国保税など）の領収書

(b)生命保険料、個人年金保険料、地震保険料などの支払証明書

(c)障害者控除を申告する場合、障害者手帳や障害者控除対象者認定書

(d)住宅ローン控除（住宅借入金等特別控除）を新規に申告する場合、別途お問い合わせください。2年目以降の場合、令和3年分住宅借入金等特別控除申告書、住宅取得資金に係る年末残高等証明書

(e)医療費控除を申告する場合、「医療費の明細書」の提出が必要となります。領収書の提出では受け付けできません。令和元年前の申告についても、同様となります。支払いと給付の領収書を集計のうえ、明細書を作成し持参してください。また、セルフメディケーション税制の適用を受ける場合（通常の医療費控除との選択適用）は、「セルフメディケーション税制の明細書」の提出が必要です。令和2年分以前の申告については明細書に加え、「一定の取り組みを行ったことを明らかにする書類」の提出が必要となります。※明細書の用紙は、国税庁ホームページからダウンロードするか、役場1階税務課賦課係の窓口で取得することができます。

(f)寄附金控除を申告する場合、寄附した自治体、団体などから交付を受けた寄附金の受領証など

③はんこ（スタンプ印は不可）

④申告者名義の金融機関の通帳と通帳印

⑤税務署から送付された申告書や所得計算用紙、はがきなど

⑥過去2、3年の間に申告した方は、その収支内訳書と申告書の控え

⑦申告者のマイナンバーカードおよび本人確認書類（詳細は5ページ）

確定申告書作成会場開設日

◎会場：役場4階大会議室

		午前の部 8時30分～11時	午後の部 1時～3時30分
2/16	(水)	白 沢	白沢・桜屋
2/17	(木)	太 田	太田・岩清水
2/18	(金)	室 岡	室岡・館前
2/21	(月)	和 味	南矢幅3区
2/22	(火)	南矢幅4区	南矢幅4区・6区
2/24	(木)	南矢幅2区	下 北
2/25	(金)	矢巾2区	煙山・下赤林
2/28	(月)	矢巾1区	広宮沢1区・城内
3/1	(火)	新田1区・2区	
3/2	(水)	南煙山	広宮沢2区・南矢幅7区
3/3	(木)	南 昌	矢 次
3/4	(金)	上赤林・南矢幅5区	流通センター
3/7	(月)	土 橋	南矢幅1区
3/8	(火)	間野々	矢巾3区
3/9	(水)	西徳田2区	東徳田1区
3/10	(木)	西徳田1区	東徳田2区
3/11	(金)	藤 沢	
3/14	(月)	高田3区	北郡山
3/15	(火)	高田2区	高田1区

◆所得税の申告をする方で平日の来場が困難な方は、2月20日(日)・2月27日(日)にアイーナ会場を利用してください。



盛岡税務署「アイーナ会場」

盛岡税務署では、令和3年分の所得税・贈与税・消費税・地方消費税の申告書作成会場を盛岡駅西口アイーナ7階に開設します。盛岡税務署内には開設しておりませんのでご注意ください。

◆期間 2月16日(水)から3月15日(火)まで
※土・日、祝日を除く。ただし、2月20日(日)と2月27日(日)に限り開設します。

◆時間 午前9時から午後4時まで

「障害者控除対象者認定書」 おむつ代医療費控除「確認書」 の発行について

①「障害者控除対象者認定書」 の発行

障害者手帳を持っていなくても、介護保険の要介護認定を受けていて一定の基準に該当する方は、申請により町発行の「障害者控除対象者認定書」の交付を受けることができます（基準について詳しくはお問い合わせください）。

②おむつ代の医療費控除 「確認書」の発行

(1)～(3)の要件をすべて満たす方は、申請により、医師の発行する「おむつ使用証明書」の代わりに提出できる、町の「確認書」の交付を受けることができます。

- (1) おむつ代の医療費控除を受けるのが2年目以降
- (2) 要介護認定を受けている
- (3) 要介護認定の際に使用した主治医の意見書により、寝たきり状態で尿失禁の可能性があると認められている

①・②の発行・問い合わせ

介護保険被保険者証をお持ちの上、役場健康長寿課長寿支援係(さわやかハウス内 ☎ 611-2830)でお手続きください。

▼問い合わせ 確定申告について詳しくは、盛岡税務署(☎ 622-6141)、役場税務課賦課係(☎ 611-2522)まで。

または、国税庁ホームページ(QRコード)をご覧ください。



収支内訳書作成相談会日程は5ページに掲載

秋の叙勲 (消防関係) 受章者を紹介

令和3年度秋の叙勲において受章した本町関係者のうち、消防関係の受章者2人に対する伝達式を12月2日、町役場で行いました。高橋町長から佐々木清一さん、細川徳男さんへ勲記と勲章を手渡し、長年にわたる功績をたたえました。

ここでは、各受章者の受章の喜びなどを紹介します。

団員の安全第一 消防団活動に精励

昭和36年、矢巾村時代に消防団に入団した佐々木さん。第2分団8部の部長を務めた後、平成元年から分団長、同3年から町消防団本部の副本部長と要職を歴任しました。

平成8年までの35年間、地域での火災予防の呼び掛けや火災現場での対応など多くの活動を経験。

「当時から農業を営んでいるが、いざ火事となると仕事を止めて、現場へ急いだ」と現役時代を振り返り、「火災現場では、団員が火元へ近付き過ぎないように注意を払い、団員の安全を常



瑞宝単光章
佐々木 清一さん
(元・町消防団副本部長)
広宮沢一区

に考えて活動に当たった」と話しました。

昼夜を問わず現場へ駆けつけなければならぬ大変さもある中、「地元の方々が『苦労さん』と声を掛けてくれることがうれしかった」と話し、地域の支えに感謝しました。

佐々木さんは「賞をいただくことができ、ありがたい。団員の皆さんと一緒に活動できたことが、一番の幸せ。消防団には地域の皆さんの生命財産を守るため、活動を続けてほしい」と受章の喜びと今後の消防団への期待を話しました。

つながり実感 地域の支援に感謝

細川さんは昭和43年入団。平成3年に第1分団3部の部長に就任後、同5年から副分団長、同6年から分団長を務めた後、同9年に町消防団本部の副本部長に就くなど要職を歴任。平成18年3月まで38年間、消防団活動に尽力しました。

各種取り組みに携わる中で感じたのは「人とのつながり」。消防団活動を支える後援会をはじめとする地域住民の温かさが、団員として活動する上での熱意につながりました。

「火災予防運動で管内をポンプ車で巡り、火災予防



瑞宝単光章
細川 徳男さん
(元・町消防団副本部長)
土橋

を呼び掛ける活動の途中、家から出てきてくれる方もいて、わざわざ飲み物を持ってきてくれた。それがありがたかった」と振り返りました。

細川さんは「皆さんのおかげで受章できた。(町役場での伝達式では)後輩の方々にも声を掛けていただき、胸に迫るものがあった」と話し、「消防団に所属していた当時は、全焼火災の現場に立ち合ったこともある。やはり、火事が起きないことが一番。火災のない町であってほしい」と願いました。

さらなる飛躍の年に！

陸上・ジュニア五輪カップ

U-18 女子 800m 1位

田中 希歩さん



JOC ジュニアオリンピックカップ
 未来のオリンピック選手育成を
 目的に開催。陸上を含め、JOC に
 加盟している各種競技連盟主催に
 より行われています。

矢巾中学校出身の田中希歩さん(盛岡誠桜高校2年)は、10月24日に行われた*JOCジュニアオリンピック(五輪)カップ陸上競技大会の女子800m(U18)で1位に輝きました。全国の舞台での初優勝を遂げての思い、高校生活最後の1年に向けた抱負を聞きました。

「ジュニア五輪カップを終えての心境は。」

田中 すぐに1位になった実感は沸かなかったが、大会から戻ってきて周りからおめでとうと言ってもらうなどして、ようやく実感を持てた。

また、中学校の恩師からお祝いのメッセージが届いたこともうれしかった。

「優勝を決めた決勝レースはどんな思いで臨んだか。」

田中 今まで全国大会は予選や準決勝で終わっていたので、まずは全国の舞台で決勝レースまで進出することを目指していた。決勝は自分よりタイムが早い選手が多かったが、表彰台を目指そうと、気持ちを切り替えた。

「今後の目標は。」

田中 高校3年、最後のインターハイで決勝進出、3位以内を目指したい。そして、県の高校女子800mの県記録(2分8秒92)を更新したい。(自己ベストは2分9秒63)。

「その達成のため意識していくことは。」

田中 今後出場していく大会の各レースでは、最初の400mのペースが早いことが予想される。スピードを付ける練習に取り組んでいきたい。

「高校最後の1年に向けた抱負を。」

田中 今年は高校生活最後の年を迎える。一つ一つのレースで力を抜かず、「誰よりも陸上に懸けている」という思いを強く持ち、自分が納得できるレースをしたい。

自分の目標達成のために今できることに全力で取り組んでいく。今後の部活動や大会への出場を通して、競技力の向上だけではなく、人としても成長できるように頑張りたい。



練習に取り組む田中さん
 (11月26日・県営運動公園陸上競技場)

スマートフォンを ご用意ください

アンドロイド

Android の場合

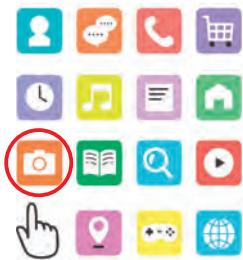

① スマートフォンでカメラの形をしたマーク(アイコン)をタップします。
※カメラアプリが起動

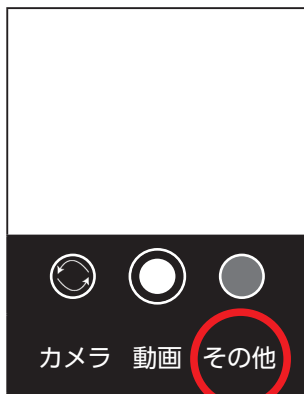

② カメラアプリ画面の下段にある「その他」をタップします。



③ 「レンズ」をタップします。
※ Google レンズが起動



④ QRコードにかざし、表示されたURL(●●.jp)などをタップするとウェブページが表示されます。

※機種によって表示される画面が異なる場合、QRコード読み取り専用の機能などが搭載されている場合があります。

CONTENTS もくじ

各ページの主な内容を紹介します

P12~13 フォトニュース

室岡営農組合が全国表彰
田園ホールで「のど自慢」開催
通いの場でシルリハ体操
光のページェント点灯式

P16~17 健康ガイド

新型コロナワクチン情報
夜間小児救急入院受入病院
休日救急当番医
友だち紹介「煙山保育園」

P18 スポーツだより

各種行事・教室の受講者募集

文化スポーツ課

P18~19 information

矢巾町民劇場、2年ぶりの公演
田園ホールの催し物
おすすめ図書を紹介
岩手ビッグブルズアンテナ

P20~21 みんなのひろば

町職員採用試験を実施
児童館の利用者を募集
防災・防火に関心を深めましょう
やはば文芸の森(やはば短歌の会)
友だち紹介「やはばこども園」

P22~25 お知らせ

求人情報
町消防団出初め式
カップリングイベントを開催
出産後の家事などをお手伝い
やはば保険・医療のススメ vol.10
福祉ひとくちメモ「精神障害者保健福祉手帳」
【納税情報】1月の納期

P26~27 カレンダー・やはラヂ! 情報

P28 矢巾町写真館

住民情報(11月届け出分)

QRコード、どう使う？

スマートフォンでの読み取り方などを紹介します

読み取ってみましょう

町ホームページ



やはラヂ!番組表



町手続きガイド



町 YouTube



iPhone の場合 (iPhone など)

アイフォーン

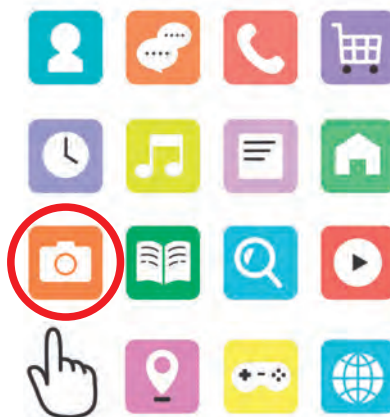

① スマートフォンの上でカメラの形をしたマーク (アイコン) をタップします。
※カメラアプリが起動



② 読み取りたい QR コードにスマートフォンをかざし、読み取ります。



③ 表示された URL (●●.net/●●.org など) をタップするとウェブページが表示されます。

ワード検索もご活用を

QR コードの読み取りの他、スマートフォン (スマホ) やパソコンのインターネット検索でも、町の情報を見ることができます。

お使いのスマホやパソコンでインターネットに接続できるアプリ (ソフト) をタップまたはダブルクリックし、調べたいことを入力してみましょう。

(例) 矢巾町 手続きの仕方

検索

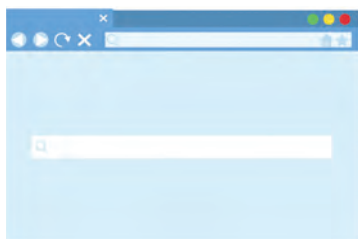

※QRコードは(株)アインシーの登録商標です。

身の回りに起きた出来事など、
楽しい情報をお寄せください。
●役場企画財政課 (☎611-2724)

※広報紙に掲載した写真を提供し
ています。希望する方は企画財政
課へ問い合わせください。



表彰状を持つ村松潔組合長と
村松宏二事務局長

室岡営農組合が東北農政局長賞 豊かなむらづくり全国表彰

農事組合法人室岡営農組合（村松
潔組合長）が、豊かなむらづくり全
国表彰（農林水産省など主催）で東
北農政局長賞に選ばれました。村松
組合長と村松宏二事務局長が11月22
日、高橋町長を表敬訪問し、受賞を
報告しました。

同表彰では、小麦と大豆の二毛作
による安定多収生産、非農家も含め
た地域一体の環境整備活動などの取
り組みが評価されました。

同組合は昭和47年に前身の室岡農
事生産組合が設立し、平成17年に法
人化。「農業を育て農家を守る 地
域を育て環境を守る」をスローガン
に取り組みを進めています。



加工場で作業する、
室岡営農組合の組合員ら



駅を飾るイルミネーションを
背に歌うこずかたこども園の園児ら

年末年始の地域安全願い 光のページェント

紫波地区地域安全推進
協議会による「光のペー
ジェント安心の街灯り
2021」点灯式は11月25
日、JR矢幅駅東口で行わ
れました。イルミネーショ
ンをともした後、こずかた
こども園の園児らが合唱を
披露しました。

点灯は1月末まで、午後
4時15分ごろから同10時
まで。



矢巾二区公民館で行われた通いの場で
シルバーリハビリ体操に取り組む参加者ら

各地域の通いの場 シルバーリハビリ体操を実施

町内各地域で行われてい
る通いの場で、シルバーリ
ハビリ体操が取り組まれて
います。11月18日は矢巾二
区（いどばた会）の開催日
でした。

参加した吉田栄一さんは
「自宅でも取り組んでいる
が、関節周りの動きが良く
なる」と実感していました。
※各地域で開催中。問い合わ
せは役場健康長寿課長寿支援
係（☎611-2828）へ。



署名を終え、協定書を披露する
藤原会長と高橋町長（左から）

災害時の円滑な対応へ 町社協と協定締結

町は11月17日、町社会福祉協議会（藤原義一会長）と「町災害ボランティアセンター」の設置・運営等に係る協定を締結しました。

協定により、災害発生時の同センター設置および運営について、町と同会が果たすべき役割と協力事項が明確となり、より円滑な事業運営につながります。



高橋町長から表彰状を受け取る施設入所者

町内介護施設と連携し 作品コンクール実施

町内介護保険事業所・施設の介護職員などで組織する「クロス介護」は介護事業所と施設利用者、職員を対象にクラフトと川柳・俳句の2部門で作品コンクールを初開催。11月25日に表彰式を行い、各部門の入賞者に高橋町長から表彰状を贈りました。



会場となった町岩手ビッグブルズアリーナで
記念撮影を行う関係者ら

岩手ビッグブルズへ りんごを贈呈

町とJ.Aいわて中央（浅沼清一代代表理事組合長）は11月19日、町内を練習拠点としているプロバスケットボールチームの岩手ビッグブルズへ、りんごを贈呈しました。

地域の特産品により同チームを激励したもので、高橋町長、浅沼組合長から、水野哲志社長や選手へ贈りました。



NHKのど自慢で
優勝した神山さん（中央）

NHKのど自慢 田園ホールで開催

NHKのど自慢は11月21日、田園ホールで行われました。約230人が会場で観覧した他、生放送も行われ、町を沸かせました。

優勝した神山未来さん（西徳田1区）は「のど自慢は2回目の挑戦。県内で開催されたら必ず出場しようと決めていて、優勝する自信があった」と話しました。

第1回 矢巾町長杯 中学校ハンドボール大会

第1回矢巾町長杯中学校ハンドボール大会を11月28日、町民総合体育館で実施しました。町内2中学校の他、宮城県富谷市立成田中学校を招待。岩手・宮城両県の強豪校が熱戦を繰り広げました。

ここ2年間、コロナ禍により部活動が制限されてきた生徒へ、一つでも活躍の場を提供しようと企画。来場者数を制限した中で行われましたが、各チームの好プレーに観客席からは惜しみない拍手が送られました。結果は次のとおり。

- 男子**
- ▼優勝 成田中学校
 - ▼準優勝 矢巾中学校
 - ▼3位 矢巾北中学校
- 女子**
- ▼優勝 矢巾中学校
 - ▼準優勝 矢巾北中学校
 - ▼3位 成田中学校

富谷市立成田中学校

宮城県内屈指のハンドボール強豪校。男子は昨年8月に行われた東北中学校ハンドボール大会を3大会連続3回目の優勝を果たし、全国大会では8強に進出。

また、男女とも昨年、7月の県大会で3大会連続4回目の優勝を遂げています。

(参考：宮城県ハンドボール協会ホームページ)



各主将から～熱戦を終えて～

(大会以外で) 他県のチームと試合ができる機会は少ない。きょうの貴重な機会、経験を大切にしたい。



成田中学校
上崎 悠矢 主将



大会が開催されたことに感謝。そして、その感謝が伝わるような試合ができるよう、プレーに気持ちを込めた。



矢巾中学校
中屋 琴子 主将



普段から支えてくれる方々へ、感謝の気持ちを持って臨んだ。県外のトップレベルの学校と試合ができ良かった。



矢巾中学校
金子 富郎 主将



※主将はいずれも2年

大会の開催に感謝。今回の経験を生かし、対戦相手に関わらず練習の成果を発揮できるように取り組んでいきたい。



矢巾北中学校
れいら
成田 莉徠 主将



全力で、楽しんでプレーすることを意識した。試合を通して、たくさんのことを学ぶことができた。



矢巾北中学校
ひろと
相馬 大翔 主将



対戦した2校ともレベルが高く、良い経験ができた。今後の練習や大会に向けて、この経験を生かしたい。



成田中学校
りりか
塚邊 莉々 主将

夜間小児救急入院受入病院

◎受付時間 17:00～翌日9:00 (土曜日は13:00～翌日9:00)

症状が重く、入院が必要と思われる子どもと、休日救急当番医や夜間急患診療所の診療時間外に急病の子どもを受け入れます。

1月						
日	月	火	水	木	金	土
						1 中央
2 国立	3 中央	4 日赤	5 国立	6 中央	7 日赤	8 中央
9 日赤	10 中央	11 中央	12 国立	13 日赤	14 国立	15 中央
16 日赤	17 日赤	18 中央	19 国立	20 中央	21 中央	22 日赤
23 中央	24 中央	25 日赤	26 国立	27 中央	28 日赤	29 国立
30 中央	31 日赤	2/1 中央	2 国立	3 日赤	4 中央	5 中央

当番医	
中央	岩手県立中央病院 盛岡市上田 1-4-1 ☎ 653-1151
国立	国立病院機構盛岡医療センター 盛岡市青山1-25-1 ☎ 647-2195
日赤	盛岡赤十字病院 盛岡市三本柳 6-1-1 ☎ 637-3111

！症状に合った適正な受診を！
救急医療を通常の診療のように利用すると、ただちに治療が必要な患者の受診に支障をきたします。急を要しない場合は、通常の診療時間内、下記の休日救急当番医をご利用ください。

町ホームページもご覧ください

休日救急当番医や小児救急入院受入病院は、町ホームページ(QR)でもお知らせしています。スマートフォンやタブレットでご覧ください。



休日救急当番医

(1月1日～2月11日)

◎診療時間 9:00～17:00 (紫波・矢巾の医療機関を受診する際は、事前に電話連絡をお願いします)

日	紫波・矢巾	盛岡南<内科>	盛岡<外科・整形外科>	盛岡<小児科>	歯科
●1月					
1日 (土)	おぼない内科クリニック 南矢幅 ☎ 698-1190	マリオス小林内科クリニック 盛岡駅西通 ☎ 621-5222	栃内病院 肴町 ☎ 623-1316	みうら小児科 中野 ☎ 622-9591	※歯科休日救急当番医の 診療時間は午前9時～正午
2日 (日)	はこぎ脳神経外科クリニック 桜町 ☎ 671-1515	もりおか往診ホームケアクリニック 北飯岡 ☎ 614-0133	細井外科医院 大沢川原 ☎ 624-2715	西島こどもクリニック 上田 ☎ 651-1369	
3日 (月)	川守田医院 日詰駅前 ☎ 676-5553	循環器内科金矢クリニック 津志田中央 ☎ 601-2900	双木整形外科医院 月が丘 ☎ 646-3855	よしだクリニック 西仙北 ☎ 635-8341	
9日 (日)	こずかた診療所 又兵衛新田 ☎ 698-3033	本宮Cクリニック 向中野 ☎ 631-2381	鈴木整形外科 本宮 ☎ 658-0202	さいとう小児科クリニック 月が丘 ☎ 643-7171	平野歯科クリニック 流通センター南 ☎ 637-3788
10日 (月)	足澤整形形成外科 日詰 ☎ 676-2500	ちだ内科・外科クリニック 東安庭 ☎ 604-3755	さかもと整形外科 天神町 ☎ 623-8555	小林小児科クリニック 三本柳 ☎ 638-0404	
16日 (日)	志和診療所 上平沢 ☎ 673-7805	あべ菜園内科クリニック 菜園 ☎ 623-7000	菊池整形外科・形成外科クリニック 清水町 ☎ 606-5100	菅野小児科医院 山岸 ☎ 622-4448	
23日 (日)	紫波地域診療センター 桜町 ☎ 676-3311	たけ循環器内科クリニック 北飯岡 ☎ 656-5855	緑が丘整形外科 緑が丘 ☎ 664-1555	村田小児科医院 紺屋町 ☎ 622-7132	神の前歯科医院 南矢幅 ☎ 697-6995
30日 (日)	加藤胃腸科内科医院 高水寺 ☎ 672-3699	開運橋消化器内科クリニック 大通 ☎ 613-3336	たぐち脳神経外科クリニック 本町通 ☎ 621-1234	臼井循環器呼吸器内科・小児科 松園 ☎ 662-9845	
●2月					
6日 (日)	渡辺内科医院 日詰 ☎ 672-3667	いわて飯岡駅前内科クリニック 永井 ☎ 637-1177	かとう整形外科クリニック 中央通 ☎ 622-2555	川久保病院 津志田 ☎ 635-1305	
11日 (金)	せき内科胃腸クリニック 西徳田 ☎ 698-4441	和田内科医院 菜園 ☎ 624-3853	しんたるうクリニック 本宮 ☎ 631-3110	中村こどもクリニック 上厨川字杉原 ☎ 648-7711	

◆夜間急患診療所 (午後7時～午後11時) 盛岡市神明町 ☎ 654-1080

(お願い) かぜなどの軽い症状の場合、午後7時から午後11時までは夜間急患診療所をご利用ください。

※土曜日は、病院によって診療の有無や時間が異なりますので、直接各病院にお問い合わせください。



こくららんちゃん



さいとうゆうきくん



おぼらゆいかちゃん



かわじりげんとくん

※子育て世代活動支援センター「どんぐりっこ」(矢幅駅東口「やはばーく」3階)

開館時間: 午前9時～午後5時30分 (毎週水曜日は休館) ☎ 656-6630

- 福祉課（福祉係☎611-2572、生活相談係☎611-2575）
- 子ども課（子育て家庭支援係☎611-2772、子どもあんしん係☎611-2774・2831）
- 健康長寿課（長寿支援係☎611-2821、健康づくり係☎611-2822、医療給付係☎611-2823）
- 地域包括支援センター（☎611-2855）

新型コロナワクチンの予約、接種のお知らせ

医療機関による個別接種をご利用ください

町は12歳以上のを対象に一部の医療機関にて接種を実施しています。下記「予約方法」からご予約ください。

※接種券が届いていない方は町コロナウイルス予約センターへご連絡ください。

接種される方へお願い

接種会場の混雑防止のため、**ご自身の予約時間**に合わせてご来場ください。

●**持ち物** 接種券・保険証・お薬手帳（お持ちの方）・母子健康手帳（18歳以下の方）

●**服装** 半袖のシャツなど、上着を着ていても肩を出しやすい服装 ※ワクチン接種は肩のあたりに行うため

※新型コロナワクチン接種の前後2週間は他の予防接種は受けられません。

次のような方はお知らせください

過去2週間以内に**本人、同伴者、同居家族**に次のような方がいる場合は、接種会場への入場をお断りする場合があります。**接種会場へ行く前に**、役場へお問い合わせください。

▼発熱・咳・だるさなどの体調不良や風邪症状がある方

▼新型コロナウイルスに感染または、その疑いのある患者との接触歴がある方

予約方法

●**電話** 町コロナワクチン予約センター（☎0120-0567-69）

※受け付けは平日午前9時～午後5時

●**ウェブ** 町予約サイト(QR)へ。



追加接種(3回目)のお知らせ

12月から追加接種(3回目)を開始しました。町は2回目接種後、8カ月を経過した医療従事者から接種を開始し、順次、町民の皆さんが接種できるよう準備を進めています。接種時期や会場は今後、町ホームページや個別の通知などでお知らせします。

接種券は、3回目接種対象(2回目接種完了から8カ月経過)となる前の月に送付します。

相談窓口

●**岩手県新型コロナワクチン専門相談コールセンター**

接種による副反応など、専門的な相談に応じます。

☎0120-895-670 24時間対応

●**役場健康長寿課健康づくり係**

ワクチンに係る相談全般についてお問い合わせください。

☎611-2822 平日午前8時30分～午後5時15分



子育て・親子交流(1月)

行事はすべて、事前にご予約ください。子育て相談も受け付けていますので、お気軽にご相談ください。

aiaiひろば

●**会場** さわやかハウス（☎697-1567）

なかよしデー

対象 2カ月～おおむね3歳未満の乳幼児と家族

日時 毎週火～木曜日9:00～15:00

プレママ&ぽかぽか広場(定員10組)

「産前産後のヨガレッスン」

14日(金)10:00～11:00

7～12カ月の乳児と家族

31日(月)10:00～11:00

妊婦、2～6カ月の乳児と家族

子育て講習会(定員10組)

「だるまさんと歯磨きレッスン」

対象 12カ月～就園前までの幼児と家族

日時 17日(月)10:00～11:00

うさちゃんのへや

会場 不動児童館（☎697-6981）

対象 2カ月～おおむね3歳未満の乳幼児と家族

日時 火・木・金曜日10:00～15:00

講習会 28日(金)10:00～11:00

「おもちゃの恵方巻を作ろう」(定員10組)

さくらんぼ広場

会場 矢中東児童館（☎611-1010）

対象 2カ月～おおむね3歳未満の乳幼児と家族

日時 月・水・土曜日9:00～12:00

講習会 26日(水)10:00～11:00

「鬼と遊ぼう! 節分豆まき」(定員8組)

各行事の詳細は子育て情報便1月号(QR)をご覧ください。



友だち紹介

【煙山保育園 3歳児】



わいずみ ひなちゃん



たかはし みなとくん



やなぎだ はなちゃん



さとう はるとくん

※新型コロナウイルス感染症対策のため、広報紙に掲載済みの行事が延期・中止となる場合があります。また、行事に参加する場合はマスク着用や消毒など、感染症対策へご協力ください。

スポーツだより

町民総合体育館 〒028-3615 矢巾町大字南矢幅 13-118
☎697-4646 FAX697-4907
開館時間 午前8時30分～午後9時(祝日を除く月曜日休館)
メール y-taikyou3@trad.ocn.ne.jp
ホームページ <http://yahaba.taikyounet>

町体育協会や楽々クラブの各種大会、教室へ参加する方は、運動時以外のマスク着用や手指消毒など感染症対策にご協力ください。また、発熱やせきがある場合など、体調が悪いときは参加の自粛をお願いします。



各行事の申し込み方法など、詳細はQRコードから町体育協会ホームページをご覧ください。

◆個別フィットネスレッスン開催中！

町体育協会は、町民対象の個別フィットネスレッスンを開催しています。お気軽にお問い合わせください。※要電話予約

- 内容 1回30分のトレーニング指導・メニューの提案
- 対象 一般のトレーニング室利用者
- 期間 3月31日(木)までの町民総合体育館開館時間内(午前9時～午後9時)
- ※施設の貸館状況や職員の勤務状況などにより対応できない場合があります。
- 場所 町民総合体育館トレーニング室
- 参加料 1回500円 ※施設利用料は別途かかります。
- 申し込み 利用予定日前に、町民総合体育館へご連絡ください。

◆スポーツ指導員を派遣します

町体育協会は、地区のレクリエーションや子ども会行事などのイベントへ、スポーツ指導員の派遣を行っています。指導内容は、各年齢層に応じた健康・体力づくりの軽運動から、ニュースポーツ、ラジオ体操や親子のできる体操など、ご相談に応じていますので、お気軽にお問い合わせください。

◆白沢ベアーズスポーツ少年団が清掃活動を実施

学童野球チーム「白沢ベアーズスポーツ少年団」が11月27日(土)、地域貢献活動の一環として白沢集落センター周辺の清掃活動を実施しました。選手や指導者、保護者など28人が周辺道路のゴミ拾いなどを行い、普段利用している施設の維持管理に寄与しました。



清掃活動する選手ら

◆個人利用デーのお知らせ 1月の個人利用デーは1月9日(日)午後1時～午後4時

矢巾町民劇場第25回公演 過去作品の番外編を上演します

矢巾町民劇場は第25回公演を上演します。2年ぶりの公演となる今回は、過去公演の番外編2本を上演。右には、各公演のあらすじを掲載していますので、ご覧ください。

- 会場・開演日時 田園ホール ①2月12日(土)午後6時30分 ②2月13日(日)午後1時30分
- ※開場は30分前
- 入場料(全席自由) 前売り一般1,000円、小中高生500円(当日は各200円増)※未就学児無料
- プレイガイド 田園ホール、アルコなど
- 問い合わせ 実行委員会事務局(町公民館内☎611-2852)

※新型コロナウイルス感染症対策のため、広報紙に掲載済みの行事が延期・中止となる場合があります。また、行事に参加する場合はマスク着用や消毒など、感染症対策へご協力ください。

町民劇場第25回公演 あらすじ

閻魔様の部屋 平成30年第22回・生まれ変わった若者より

閻魔大王の間に亡くなったおばあさんが来る。閻魔の裁きは「極楽」だが、おばあさんは地獄行きを希望。「立派な事をしなかった、夫の病気を気付かず先立たれてしまった…」とおばあさん。

説得も届かず、閻魔がおばあさんに根負けした時、お地蔵さまが救済に。おばあさんの生前の言動、愛をもって人に尽くしたことなどをあげるが…。

産直さっこいさあどっこい! 平成26年第18回・Life♪～素晴らしき世界～より

相変わらず楽しそうに歌う産直さっこいのメンバーたち。産直にはクラフト売り場ができ、インターンシップ生もいて、少し様変わり。シズ、ミワ、トモの「三ばば」がYHB音楽祭に孫たちと出演してから7年。それぞれ、生活の変化に悩んでいた。

そんなとき以前、YHB音楽祭にシズたちが出たことを知る子どもから「また一緒に参加しよう」と誘われ…。

**今月のおすすめ図書
やはぱーく図書センター**

お弁当につ
いてくるお醬
油いろのお魚
が東京駅から
旅に出ました
よ。電車の窓
から流れる風
景を見ていたら、「パッチン!」。
音がした方に行ってみると…
わっ! チキン弁当だ! 今度は窓から
海が見えて気持ちいいなあと思
ったら、また音がしたよ! 今度は
シュウマイ弁当だ!
…電車から見える風景とおいし
そうな駅弁がたくさん出てくる楽
しい絵本です。
「えきべんとふうけい」
マメイケダ / 作
あかね書房

**盛岡芸妓を講師に開催
伝統文化体験教室**

町は、伝統文化体験教室を開催
します。日本の伝統文化に触れら
れる貴重な機会です。日本舞踊の金
山踊りが体験できます。

参加対象など、詳細は町ホーム
ページ (QR) をご覧ください。

※参加無料、要申し込み

●日時・定員 1月30日(日)午前
10時~午前11時30分 10人

●講師 盛岡芸妓 よう子姐さん、
治子姐さん、富勇姐さん

●会場 町公民館2階第1・2講
座室

●服装 白足袋または白くつ下、
可能であれば浴衣が着物

●問い合わせ 役場文化スポーツ
課生涯学習係 (☎ 611-2852)

**県民俗芸能フェスティバル
北郡山さんさ踊りが出演**

岩手県文化財愛護協会は、岩手
県民俗芸能フェスティバルを開催
します。町内の北郡山さんさ踊り
保存会などが出演しますので、ぜ
ひご来場ください。

なお、入場には整理券が必要で
す。詳細はお問い合わせください。

●開催日時 1月16日(日)午後1
時~午後4時30分(開場は正午)

●会場 県民会館大ホール(盛岡
市内丸13-1)

●整理券 県民会館、岩手県文化
財愛護協会(盛岡市上田松屋敷
県立博物館内)で無償配布

●問い合わせ 岩手県文化財愛護
協会 (☎ 661-9688)

※受け付けは火・金曜日の午前9
時~午後5時

町郷土芸能大会を中止します

町郷土芸能保存会と町が例年1月に開催している町郷土芸能大会は、新型
コロナウイルス感染症対策のため中止します。

●問い合わせ 役場文化スポーツ課文化財係 (☎ 611-2860)

田園ホールで開催!

詳細は同ホール
(☎ 697-5585)

**田園ホール軽音楽祭
アコースティックライブ**

恒例の田園ホール軽音楽祭アコース
ティックライブを開催します。

●開演日時 1月29日(土)・30日(日)午
後1時30分(開場午後1時)

●料金(全席自由) 前売り・当日とも
500円 ※未就学児無料

●出演 2日間で計12組が出演。

1月29日(土)

Hakarae to Good / Lemon Tree /
音羽/RAKKO/さとう/ムーミンママ

1月30日(日)

FROM SOUL / 紫音 / 高橋れい /
Garnet/HEART-MONIX / 超音派°

●プレイガイド 田園ホール、総合衣
料かわむら、昆源本店、アルコ



詳細はホーム
ページ (QR)、
問い合わせ先へ。



チーム情報をお届け!
岩手ビッグブルズアンテナ

11 大澤 歩選手

プロフィール

静岡県出身

今シーズン(2021-22)から加入

✓復興のシンボルでもあるブルズへの
加入に自覚と責任を新たにす。

✓休日はカフェ巡りや公園へ遊びに行
くなど、家族サービスも欠かさない。

チーム全員で闘うという気持ち。助け
合い、補い合える。自分よりもチームを
考えられていることが団結力につなが
っている。

泥臭く、一つ一つのプレーに全力を込
めたい。それが、チームの勝利につなが
っていくと考えている。

やはラヂ!でも放送中(詳細 27~28頁)

※図書センター(矢幅駅東口「やはぱーく」2階)

開館時間:午前9時~午後7時(年末年始と毎週水曜日は休館) ☎ 656-6620

令和4年4月1日採用予定

町職員採用試験を実施します

町は令和4年度（令和4年4月1日採用予定）に採用する職員を決めるため、職員採用試験を実施します。

▼職種区分、採用予定人員、生年月日 一般事務職（スポーツ・芸術文化実績者枠）・技術職（土木・建築・電気）・保健師・社会福祉士 計4名程度 平成3年4月2日以降に生まれた者

▼試験日程 **第1次試験** SPI3（総合適性検査）WEB テスティング 1月13日(木)～14日(金) **第2次試験** 個別面接 役場庁舎で1月22日(土)

▼エントリー方法 1月6日(木)までに、次の方法でお手続きください。
高校卒以外の方 「リクナビ WEB エントリーシステム」(<https://job.rikunabi.com/2022/company/r193162090/>) でプレエントリー

高校卒または卒業見込みの方 町ホームページ上の「エントリーシート兼履歴書エクセル版」をダウンロードし作成の上、役場総務課職員係（メール saiyou@town.yahaba.iwate.jp）へ。 ※郵送、持参は不可

▼問い合わせ 役場総務課職員係（☎ 611-2703）

採用候補者を決めるための試験を実施

育児休業代替任期付職員のお知らせ

町は育児休業代替任期付職員の採用候補者を決めるため、選考試験を実施します。詳細は町ホームページをご覧ください。

育児休業代替任期付職員

育児休業を取得する職員の代わりに勤務する職員。試験の合格者は名簿に登載され、採用される資格を取得します。任期は原則6カ月を超え3年未満で、職員の育児休業期間により設定されます。任期が定められていること以外、勤務条件は原則、正規職員と同様の扱いです。

▼職種区分、登録予定人員 一般事務職・土木技術職・社会福祉士・保健師・保育士 計5名程度

▼試験日程 面接試験 役場庁舎で1月22日(土)

▼エントリー方法 町ホームページで「エントリーシート兼履歴書【エクセル版】」をダウンロードの上、1月6日(木)までに役場総務課職員係（メール saiyou@town.yahaba.iwate.jp）へ。 ※郵送、持参は不可

▼問い合わせ 役場総務課職員係（☎ 611-2703）

みんなの ひろば



じゃじゃっとくんの
つぶ・やき

水道
豆知識
列伝!

その134



みんなは、必要以上にせっけんや洗剤を使ったり、食べ残しを排水口に流したりしていないかジャ？川や海が汚染される一番の原因は生活排水なんだジャ！しかも、汚れた水をきれいにするためにはたくさんの水が必要になるジャ！例えば、みそ汁1杯を魚が住めるきれいな水にするためにはお風呂5杯分の水が必要なんだジャ！

川や海の環境を守っていくために、みんな気をつけてくれジャ！

★最新情報はここから！

「水道やはば」ホームページ <https://suidou.town.yahaba.iwate.jp/>

友だち紹介 【やはばこども園3歳児】



たかはし ころちゃん



うえだ あきとくん



さいとう こはるちゃん



うすい ことねちゃん



まつまる しょうたくん



たかはし みつはちゃん

やはば文芸の森

～やはば短歌の会～

降るごとく散りくる銀杏葉色よきを選びて文庫本にはさめり
霜枯れし蓮の葉音の乾きつつ堀のほとりに寂しみて見つ
暖冬と思ひて畑に残し置きし大根埋けし夫とわれとは
今朝降りし一面の雪陽を浴びて溶けし木下にすずめら遊ぶ

下北 藤原オイロ
下北 今野文子

四階の庁舎の壁を赤く染め秋日を誘ふ銀杏並木は
残り湯に柿を浮かべて洪をぬく祖母より習ひしことをわがせり
大きな公孫樹葉ひとつ入りてあり孫よりの文紅葉美し
大空は濁りを消して澄みにけり十月尽の日は入りそめし

南矢幅七区 小川文子
仙台市 石ヶ森やす子

※やはば短歌の会
からのお知らせ：
毎月1回、金曜日
に町公民館で短歌
の勉強会を開催し
ています。皆さん
お気軽にご来場く
ださい。

下校後や長期休暇時にご利用ください 児童館の利用者を募集します

町は、令和4年度の児童館利用の申し込みを受け付けます。
児童館は、遊びを通じて児童を健やかに育てることを目的とした施設
で、学年を問わず各児童館に申請をすることで利用できます。

なお、利用申請時に聞き取り調査がありますので、児童の保護者または
家庭状況を把握している方が直接、ご申請ください。

- ▼休館日 日曜、祝日、年末年始（12月29日～1月3日）
- ▼申し込み 申請書を記入し、1月17日(月)～2月14日(月)午前10時～午後6時に各児童館へ。※申請書は1月11日(火)から、各児童館で配布します。
- ▼問い合わせ 町教育委員会子ども課子育て家庭支援係（☎611-2773）

▼利用できる児童と期間など

	条件	利用期間・時間
登録児童	日中、保護者などが家にいない家庭	●下校時～午後7時 ※長期休業時は午前7時30分～
自由来館児童	なし	●4～9月 下校時～午後4時30分 ●10月～3月 下校時～午後4時 ※長期休業時は午前10時～

▼小学校区ごとの児童館などの一覧

学区	施設	電話番号
徳田小学校	徳田児童館	☎ 697-4668
煙山小学校	煙山児童館（1、2年生）	☎ 697-6305
	煙山キッズクラブ（3～6年生）	☎ 613-7375
不動小学校	不動児童館	☎ 697-6981
矢巾東小学校	矢巾東児童館（1～3年生）	☎ 611-1010
	矢巾東キッズクラブ（4～6年生）	☎ 611-1181

盛岡南消防署矢巾分署からお知らせ 防災とボランティアの日・文化財防火デー

【1/15～21】防災とボランティア週間

平成7年1月17日に発生した阪神・淡路大震災を契機に設定されました。この週間に合わせて、災害時のボランティア活動や防災に認識を深めること、災害対策の充実を目的に各種活動が行われています。

矢巾分署では、初期消火などの消防訓練の受け付けを随時行っていますので、お気軽にご相談ください。

【1/26】文化財防火デー

昭和24年のこの日に国宝・法隆寺金堂壁画が焼失しました。
町指定文化財として「佐々木家曲家」「岩清水不動明王像（龍泉寺）」「金銅千手観音坐像懸仏（実相寺）」などがあります。貴重な文化財を災害から守るため、防災活動へご理解、ご協力ください。

- ▼申し込み・問い合わせ 盛岡南消防署矢巾分署（☎697-0119）

【国民年金】公的年金などの源泉徴収票を発行します

日本年金機構から令和3年分公的年金などの源泉徴収票をお送りします。源泉徴収票は、確定申告の際に必要な書類のため、届きましたら大切に保管してください。

源泉徴収票をなくしたなどの場合は、「ねんきんダイヤル」か「ねんきんネット」で、再交付申請が可能です。QRから国民年金機構ホームページをご覧ください。



なお、障害年金や遺族年金は、非課税所得のため、源泉徴収票は送付しないのでご注意ください。

▼送付時期 1月中旬以降

▼対象 老齢・退職を事由とする年金を受給している方

▼問い合わせ 日本年金機構ねんきんダイヤル (☎0570-05-1165)

【4/1 から】町の税金などをスマホ決済で納付できます

4月1日から、本町の町税などがスマートフォン（スマホ）決済で納付できます。

スマホ決済には町発行の納付書、アプリが必要です。口座振替からスマホ決済への変更には、納付書による納付へ変更する手続きが必要です。

▼対象 町民税、固定資産税、軽自動車税、国民健康保険税、介護保険料、後期高齢者医療保険料、町営住宅使用料、保育料

▼対応サービス auPAY、PayB(ゆうちょ Pay)、PayPay、LINEPay

▼問い合わせ **町営住宅使用料**、役場道路住宅課住宅政策係 (☎611-2631) **保育料**、町教育委員会子ども課子育て家庭支援係 (☎611-2773) **その他**、役場税務課収納係 (☎611-2526)

1月の納期

- 国民健康保険税 第7期
- 介護保険料 第10期
- 後期高齢者医療保険料 第10期

年末調整情報は国税庁 HP へ

国税庁は、ホームページ上に年末調整特集ページを公開しています。QRから直接ページへアクセスできますので、ご覧ください。



町内の交通事故件数

- 11月中の件数 () 内は1月からの累計
- 物損事故 63件 (607件)
 - 人身事故 9件 (41件)
 - 交通事故死亡者 0人 (0人)
 - 交通事故負傷者 11人 (51人)
 - 飲酒運転検挙者数 0人 (7人)

※紫波警察署提供

火災・救急の件数

- 11月中の件数 () 内は1月からの累計
- 火災発生 1件 (8件)
 - 救急出動 85件 (881件)

※盛岡南消防署矢巾分署提供

12月13日現在

■企業名(就業場所)

①職種 ②年齢 ③求人数 ④賃金 ⑤求人番号 ⑥必要資格など

■流通商事(流通センター南・車検センター)

①整備士(正社員) ②59歳以下③2人 ④154,000円~190,000円 ⑤03010-20677111 ⑥普免(AT限定不可)(二級自動車整備士、三級自動車整備士、自動車検査員あればなお可)

■(株)SOZO(高田・住宅型有料老人ホームにぎ和い)

①介護員(正社員) ②64歳以下③1人 ④163,000円 ⑤03010-20926911 ⑥介護職員初任者研修修了者、ホームヘルパー2級、介護職員実務者研修修了者いずれかの免許・資格所持可

■西尾レントオール(株)東北営業部(広宮沢)

①営業(正社員) ②59歳以下③1人 ④194,818円~228,273円 ⑤04010-54914411 ⑥普免(AT限定不可)

■盛岡日産モーター(株)(高田)

①整備(正社員) ②59歳以下③1人 ④152,000円~230,000円 ⑤03010-21203611 ⑥普免(AT限定不可)

■丸幸自動車工業(株)盛岡店(西徳田)

①整備(正社員) ②59歳以下③2人 ④181,000円~241,000円 ⑤03010-21055811 ⑥普免(AT限定不可)(整備士資格あればなお可)

■(株)SOZO(高田・住宅型有料老人ホームにぎ和い)

①介護福祉士(正社員) ②64歳以下③1人 ④186,000円~250,000円 ⑤03010-21272811 ⑥介護福祉士

■(株)いわて愛隣会(又兵衛新田・ケアビレッジとくたんの郷)

①介護スタッフ(正社員) ②59歳以下③1人 ④166,900円~238,300円 ⑤03010-21286311 ⑥普免、介護福祉士

■あいのの皮フ科クリニック(間野々)

①看護師・准看護師(正社員) ②59歳以下③1人 ④200,000円~320,000円 ⑤03010-21025011 ⑥看護師、准看護師いずれか

■岩手医科大学附属病院(医大通)

①治験コーディネーター(正社員) ②59歳以下③4人 ④182,300円~299,000円 ⑤03010-21120411 ⑥薬剤師、看護師、臨床検査技師、認定CRC どれかあればなお可

就業希望の方は「盛岡公共職業安定所紹介第一部門(☎624-8902)」へ求人番号を告げてお問い合わせください(事業所へは同安定所の紹介状が必要です)。

台風、ワンちゃんのおしっこ、老朽化...
あなたの看板だいじょうぶ!?
令和3年4月から看板の点検が法律で義務化

安全点検は、経験豊富な当社にお任せください!!

岩手県屋外広告業登録 第0002号
盛岡市屋外広告業登録 第57号
岩手県屋外広告美術協同組合加入

看板屋 有限会社 **渡辺製作所**
〒020-0652 岩手県滝沢市鶴岡洞畑96番1

0120-210-286

渡辺製作所 岩手 検索

無落雪の家 **充実の設備**

キョウワホーム
株式会社協和 盛岡支店

■国土交通大臣(般-30)第25309号
■二級建築士事務所登録 岩手県知事登録 第(2207)3782号
■宅地建物取引業許可 国土交通大臣(2)第8571号
■(一社)岩手県宅地建物取引業協会会員

TEL 019-698-2424 FAX 019-698-2425
紫波郡矢巾町大字高田第11地割4-8

■マイナンバーカードを利用して、コンビニで各種証明書の取得が可能。詳しくは町民環境課(☎611-2502)まで。
利用できる時間 午前6時30分~午後11時(12/29~1/3 およびシステムメンテナンス時を除く)

お知らせ

募集やイベント、お知らせなど皆さんの暮らしに役立つ情報をお届けします。

町消防団出初め式 通行規制にご協力ください

町消防団は、仕事始めの行事である「出初め式」を行います。自由に観覧できますので、消防団の火消しの心意気をご覧ください。

なお、出初め式の挙行にあたり、県道矢巾停車場線の一部が通行止めとなります。皆さんのご協力をお願いします。

▼日時 1月9日(日)午前10時40分～午前11時10分

▼会場 矢巾ショッピングセンター内北側駐車場(レストラン四六時中付近)

通行止めのお知らせ

▼区間・時間 県道矢巾停車場線のやはば一く前交差点～矢巾ショッピングセンター北側交差点・午前10時20分～午前10時40分ごろ

▼問い合わせ 役場総務課防災安全室(☎611-2708)



陸上自衛隊高等工科学校 採用試験を実施します

自衛隊岩手地方協力本部は、陸上自衛隊高等工科学校試験の受験者を受け付けています。詳細は、自衛隊ホームページをご覧ください。

▼受付期間 1月14日(金)まで(当日必着)

▼試験日 **1次試験** 1月22日(土)または23日(日)で指定された日

2次試験 2月3日(木)～2月6日(日)で指定された日

▼応募資格 平成17年4月2日～平成19年4月1日生まれの男性

▼問い合わせ 自衛隊岩手地方協力本部盛岡募集案内所(☎641-5191)

町営住宅の入居者を 募集します【三堤住宅】

▼募集住宅 三堤住宅2号棟1戸(家賃13,500円～20,100円)

▼入居者資格 ①同居する親族がいる又は満60歳以上の単身者②所定の収入基準を満たすこと。③申請者または現在の同居親族に持ち家などがなく、現在住宅に困っている。など

※詳しい資格や連帯保証人の要件などは、お問い合わせください。

▼募集期間 1月5日(水)～1月17日(月)

▼抽選日・会場 1月26日(水)午後6時～役場2階2-2会議室

▼申し込み・問い合わせ 役場道路住宅課住宅政策係(☎611-2635)

カップリングイベント 矢あコンを開催します

開催回によって対象などが異なりますので、ご注意ください。申込方法や参加規約は、町ホームページ(QR)からご覧ください。

第19回矢あコン

カーリング体験で楽しく身体を動かしながら素敵なご縁を見つけましょう。

▼募集人数 男女各8人(申込多数の場合は抽選)

▼参加資格 いずれも独身の方
男性 20～45歳(町内在住・在勤)
女性 20歳以上(地域制限なし)

▼参加費 男女とも1,000円(開催当日にお支払いください)

▼開催日時 1月30日(日)午後1時～午後6時

▼会場 盛岡市アイスリンク

▼申込締切 1月20日(木)午後3時

第20回矢あコン

1対1の会話のみでご縁を作ります。

▼募集人数 男女各10人(申込多数の場合は抽選)

▼参加資格 いずれも独身の方
男性 満20歳以上(町内在住・在勤)
女性 満20歳以上(地域制限なし)

▼参加費 男女とも500円(開催当日にお支払いください)

▼開催日 2月20日(日)午前10時～正午

▼会場 やはば一く大研修室

▼申込締切 2月10日(木)午後3時

▼問い合わせ 役場企画財政課企画コミュニティ係(☎611-2721)

医療法人社団帰厚堂 **こずかた診療所**

診療科:内科(月～金曜日) 訪問診療・神経内科(金曜日午前中)

受付時間	月	火	水	木	金
9:00～12:00	●	●	●	●	●
13:30～17:00	●	●	●	●	●

※受付は診療時間終了の30分前までとなっております。
※訪問診療を希望される方は、かかりつけ医やケアマネージャーにご相談の上、当院へお電話ください。

矢巾駅前(西口)医療福祉多機能ビル ケアセンター南昌1階
矢巾町大字又兵衛新田 5-335
TEL.019-698-3033 (受付)

日常のちょっとしたお困りごとからお片付け、葬儀後のサポートまで、お客様のライフスタイルに合わせてお手伝いいたします!

お墓サポートサービス お住まい・お庭の掃除

遺品整理 仏壇・神棚・人形供養

ご相談・お見積りはこちら 電話:(019)698-3011
FAX:(019)698-3012
盛岡南支店 八ガキ:紫波郡矢巾町南矢幅15-105-7

株式会社 **家のセガワ**

■毎週水曜日は町民環境課、税務課、福祉課、子ども課、健康長寿課の窓口が午後7時まで延長します。

＜取り扱い業務…各種証明書の交付、戸籍の届け出、転入転出、国民健康保険、国民年金、児童手当、納税相談 など＞

**心配ごと相談会 in やはぱーく
一人で悩まずご相談ください**

町は、「心配ごと相談会」を開催します。生活の困りごと、家賃を払えない、仕事が見つからない、家計に関することなどが相談できます。

一人で悩まず、お気軽にご相談ください。秘密は厳守します。

※相談無料・要予約

▼日時 1月28日、2月25日、3月25日の各金曜日 午後1時30分～午後4時30分

▼会場 やはぱーく3階会議室

▼相談員 いわて県央生活相談室、町社会福祉協議会、役場福祉課

▼対象 町内在住の方

▼申し込み・問い合わせ 開催日の前日までに、役場福祉課生活相談係（☎611-2577）へ。

**原油高による負担軽減へ
生活困窮世帯へ給付金**

町は、原油価格の高騰による生活困窮世帯の負担軽減のため、冬の生活に必要な灯油や防寒用品などの生活費の給付を実施します。

対象と思われる世帯へ1月上旬に申請案内をお送りします。

▼対象 令和3年12月1日時点で本町の住民基本台帳に登録され、かつ令和3年度分の市町村民税均等割が課されていない方のみで構成される世帯（非課税世帯）で、次のいずれかに該当する世帯

①満65歳以上の方のみの世帯

②身体障害者手帳、療育手帳、精神障害者保健福祉手帳のいずれかをお持ちの方がいる世帯

③児童扶養手当を受給している世帯

④生活保護世帯

▼給付額 1世帯5,000円

▼申し込み・問い合わせ 役場1階福祉課生活相談係（☎611-2573）

**子育て世帯へ給付金
1月上旬に案内を送付します**

町は、コロナ禍の影響などを踏まえ、子育て世帯へ給付金を給付します。対象と思われる方へ1月上旬に申請案内を送付しますので、ご確認ください。

詳細は、町ホームページをご覧ください。お問い合せください。

▼対象 次のいずれかの保護者。
※所得が児童手当の特例給付対象者を除く。

①令和3年9月分の児童手当支給対象となる児童

②9月30日時点で高校生（平成15年4月2日～平成18年4月1日生まれ）となる子

③令和4年3月31日までに生まれた児童手当の支給対象児童（新生児）

▼給付額 児童1人あたり10万円

▼申し込み・問い合わせ 3月31日(木)までに、町教育委員会子ども課子育て家庭支援係（さわやかハウス内 ☎611-2772）

※申請不要な方には12月24日(金)に児童手当受給口座に振込済み。

**地域子育てサポーター講座
を開催します**

aiaiひろばは、子育て家庭支援に向け「地域子育てサポーター講座」を開催します。受講後、希望者は子育て支援事業に参加できます。

※受講無料

▼対象 ボランティア活動に関心がある方

▼日時・場所 1月28日(金)午前10時～午前11時30分 さわやかハウス1階ふれあいルーム

▼講師・テーマ 竹之下典祥氏(盛岡大学教授)「子育て支援に必要な五感の磨き方」

▼申し込み・問い合わせ 1月21日(金)までにaiaiひろば（☎697-1567）へ。

**出産後の家事など
ヘルパーがお手伝いします**

町は、産後1年未満の乳児がいる家庭を対象に、ヘルパーがご家庭に訪問し、掃除や洗濯などの家事を支援します。

申し込みや利用方法の詳細はお問い合わせください。

▼対象・利用回数 本町に住民登録があり、出産から1年未満の産婦またはその配偶者で生後1年未満の乳児を養育し、家事支援を希望する方 最大10回

▼内容 家族の食事の準備や片付け、家族やベビー服の洗濯、洗濯干し、トイレや居間の掃除など日常的な掃除、食品や日用品の買い物 など

▼時間・料金 平日午前9時～午後5時の間で1時間または2時間 1時間あたり500円

※生活保護世帯は無料、住民税非課税世帯は半額

▼その他 規定時間・回数を超える利用や買い物依頼時の交通費などは追加料金が必要です。

▼問い合わせ 役場健康長寿課健康づくり係（☎611-2826）

**町ファミサポ交流会
バルーンアート教室を開催します**

町ファミリー・サポート・センターは、バルーンアート教室を開催します。ぜひ、ご参加ください。

※参加無料

▼日時 1月22日(土) 午前10時～午前11時

▼場所 町公民館 第1・2講座室

▼対象・定員 ①ファミリー・サポート・センター会員 ②町内在住の小学校6年生までの子どもとその保護者 先着30人

▼申し込み・問い合わせ 1月14日(金)までに、町ファミリー・サポート・センター（☎611-2777）へ。

国民健康保険医療費についてのお知らせ

町は、「矢巾町国民健康保険」を利用して医療機関を受診した世帯に向けて年に1回、1月に全世帯員の医療費の総額を記載した「国民健康保険医療費についてのお知らせ」（医療費通知）を世帯主宛てにお送りしています。

医療費通知は、国民健康保険の医療費負担の仕組みや、皆さんの健康に関する認識を深めることに役立つ他、医療費控除申告への利用のため送付しています。届いた際は内容をご確認の上、ご活用ください。

◆今後の医療費通知の内容

通知時期（予定）	対象となる医療費の診療時期
令和4年1月	令和3年1月～10月
令和5年1月	令和4年1月～10月 令和3年11月、12月

◆医療費通知は医療費控除の申告に利用できます

医療費控除の申告手続きで医療費の明細として使用できます。

なお、医療費控除の対象となる支出で、通知に記載がないものや、令和3年11月、12月診療分は領収書に基づき「医療費控除の明細書」をご自身で作成し、申告書に添付する必要があります。

▼問い合わせ 役場健康長寿課医療給付係（☎611-2823）

シニアヨガ体験会 参加者を募集します

町社会福祉協議会は「初心者向けシニアヨガ体験会」を開催します。参加者を募集していますので、お気軽にお申込みください。

※参加無料・要申し込み

▼日程 2月2日、9日の各水曜日
午前10時30分～午前11時30分
※1日のみの参加可

▼対象 町内在住の60歳以上の方 先着10人 ※未経験者歓迎

▼場所 さわやかハウス2階わくわくルーム

▼講師 町地域おこし協力隊・新田真未隊員

▼持ち物 タオル、飲み物 ※ヨガマットは主催者が準備します。

▼申し込み・問い合わせ FAXの場合は氏名、住所、電話番号を明記し、1月17日(月)までに町社会福祉協議会（☎611-2840 FAX697-8967）へ。

福祉ひとくちメモ ⑭

～精神障害者保健福祉手帳～

障害者手帳は、障がいをお持ちの方に交付される手帳の総称で、全3種類あります。手帳を取得すると、各種支援やサービスが受けられます。

障がいの状態が手帳の認定基準に該当するかどうかは、主治医などにご相談ください。

▼支援などの例 公共交通料金の割引、医療費助成、税金の控除など（手帳の種類、障害等級で異なります）

▼手帳の種類 身体障害者手帳、療育手帳（知的障害者用）、精神障害者保健福祉手帳

▼問い合わせ 役場福祉課福祉係（☎611-2572）

ウェルベース矢巾が講師の健康教室 2月開催分の参加者を募集しています

町の健康教室が毎週火曜日に実施中。町内のメディカルフィットネスジム「ウェルベース矢巾」が講師を務めます。参加者へ健康チャレンジのポイントを贈ります。

※参加無料、予約は月ごと・月単位となります。

▼日時 1日、8日、15日、22日の各火曜日
全4回午前10時～午前11時（受け付けは午前9時30分～）

▼場所 町えんじょいセンター（役場庁舎北側）

▼対象・定員 おおむね65歳以上の方 先着15人

▼テーマ 「寒さに負けず体を動かそう！」

基本のポーズを楽しむヨガや、膝・腰・肩などの気になる部位の不調緩和や強化を行います。また、日本調剤による栄養セミナー、岩手県歯科衛生士会による口腔セミナーも実施します。

▼申し込み 1月25日(火)午後5時までに、ウェルベース矢巾（岩手医科大学附属病院敷地内☎601-3733）へ。
※営業時間は平日午前9時30分～午後10時30分、土日祝日午前9時30分～午後8時（月曜定休）



※詳細は町ホームページ（QR）を合わせてご覧ください。

木	金	土
<p>やはラヂ！ 番組などの詳細は こちらから！</p> 	<p>行事等</p> <p>やはラヂ！放送内容 午後6時30分～ (翌日午前6時30分再放送)</p>	<p>1</p>
<p>6</p> <p>・放送1000回記念 スペシャル生放送</p>	<p>7 暮</p> <p>●えんじょいサロン 時10:00～15:00 会えんじょいセンター</p> <p>・村井沙織の 「ごはんが“う米!”」 ・ウィークリー情報</p>	<p>8</p> <p>●小さなおはなし会 時11:00～ 会やはぱーく(図書センター)</p>
<p>13</p> <p>・各課リレートーク (上下水道課) ・JA 便り</p>	<p>14 暮</p> <p>●えんじょいサロン 時10:00～15:00 会えんじょいセンター</p> <p>・応援します、矢巾町！ ・ウィークリー情報</p>	<p>15</p>
<p>20</p> <p>●おれんじデー 時10:00～15:00 会えんじょいセンター</p> <p>・各課リレートーク (税務課) ・JA 便り</p>	<p>21 暮</p> <p>●えんじょいサロン 時10:00～15:00 会えんじょいセンター</p> <p>・村井沙織の 「ごはんが“う米!”」 ・ウィークリー情報</p>	<p>22</p> <p>●小さなおはなし会 時11:00～ 会やはぱーく(図書センター)</p>
<p>27</p> <p>・各課リレートーク (産業観光課) ・JA 便り</p>	<p>28</p> <p>●心配事相談会in やはぱーく 時13:30～16:30 会やはぱーく 3階会議室 ●えんじょいサロン 時10:00 ～15:00 会えんじょいセンター</p> <p>・応援します、矢巾町！ ・ウィークリー情報</p>	<p>29</p> <p>●田園ホール軽音楽祭アコー スティックライブ 時13:30～ 会田園ホール</p>

やはラヂ！

今日のお便利テーマ

やはラヂ！1000回〇〇〇

ラヂオ・もりおか (FM 76.9MHz)
※制作上、内容を変更する場合あり
●お便利テーマ 1月6日(木)、やはラヂ！は放送1000回を迎えます。放送内容で印象に残っていること、今後への期待などをお寄せください。

ご応募いただいた方の中から抽選で、「やはラヂ！」オリジナルステッカーを差し上げます。

●期限 1月14日(金)必着

●応募方法 はがき、メール

※町ホームページからも応募できます。

投稿する方はテーマに沿った内容(その理由)を書き、①氏名(ふりがな)②年齢③住所④連絡先⑤ラジオネームを明記し、矢巾町役場やはラヂ！係(〒028-3692 矢巾町南矢幅13-123、メール: yhaba@town.yahaba.iwate.jp)へ。

●番組への意見や問い合わせ 役場企画財政課情報係(☎611-2724)

個人住宅取得資金 利子補給制度が変わります

町は、町内で住宅を新たに建てる方などを対象とした「個人住宅取得資金利子補給金」について、対象者を変更します。

これまでは県内在住者を含みましたが、今後は移住定住施策を岩手県や盛岡管内市町と歩調を合わせるため、県外からの移住者のみが対象となります。

制度の利用を検討している方は、利用時期や対象についてご注意ください。

●変更日 令和4年4月1日

●変更後の対象者 変更日時時点で県外居住の方

●問い合わせ 役場企画財政課 企画コミュニティ係(☎611-2721)

町社会福祉協議会へ寄付
ありがとうございます

▼(有)鹿島 100,000円

暮 ~暮らしの専門相談所~

◆1月の開設日

7日金 人権時13:00～16:00 会役場2階2-4会議室 ※受け付け時間は全て終了時刻の30分前

14日金 弁護士時10:00～15:00 会役場2階2-4会議室

21日金 行政時9:00～12:00 会役場2階町社会福祉協議会

なお、相談内容のうち「弁護士」は、事前に町社会福祉協議会(☎611-2840)へ申し込みが必要です。

※新型コロナウイルス感染症などの影響で、開設状況が変更となる場合あり。

1月のカレンダー

町内の各種行事日程、やはラヂー放送スケジュールをお知らせします。

日	月	火	水	
<p>カレンダーの見方</p> <p>◆アイコンの説明</p> <p>時…時間</p> <p>会…会場・場所</p> <p>書…暮らしの専門相談所開設日</p> <p>※…注意事項など</p>	<p>各種行事の問い合わせ</p> <p>◆えんじょいサロン 町社会福祉協議会 (☎ 611-2840)</p> <p>◆おれんじカフェ・男性シニアの健康サロン・おれんじデー えんじょいセンター (☎ 611-2880)</p> <p>◆健康教室・さわやか体操クラブ 役場健康長寿課長寿支援係 (☎ 611-2828)</p> <p>※行事の詳細は、町ホームページ(QR)をご覧ください。</p> 			
2	3	4	5	
	<p>●健康教室</p> <p>時10:00～11:00</p> <p>会えんじょいセンター</p>			
	<p>・特別番組 新年のご挨拶 「高橋昌造町長、藤原由巳議長、和田修教育長」</p>	<p>・ザ・仕事人! (中屋地写真館)</p> <p>・岩手ビッグブルズアンテナ</p>	<p>・やはば音の景色</p> <p>・昔々の話っこ</p>	
9	10	11	12	
<p>●町交通指導隊初点検時9:20～ 会やはばーく1階プロムナード</p> <p>●町消防団出初め式時10:40～11:10 会矢巾ショッピングセンター内駐車場(詳細23頁)</p> <p>●令和3年度成人式時13:30～ 会田園ホール</p>	<p>●健康教室</p> <p>時10:00～11:00</p> <p>会えんじょいセンター</p>	<p>●おれんじデー時10:00～15:00 会えんじょいセンター</p> <p>●さわやか体操クラブ(シルバリーハビリ体操)時14:00～15:00 会えんじょいセンター</p>	<p>●つながるやはば(こずかたこども園)</p> <p>●矢巾スポーツナビ</p>	
	<p>●町長インタビュー 「昌造さんの部屋」</p>	<p>・やは知り隊が行く! 「#17 子どもたちは地域の宝」</p>		
16	17	18	19	
	<p>●さわやか体操クラブ(シルバリーハビリ体操)</p> <p>時14:00～15:00</p> <p>会えんじょいセンター</p>	<p>●健康教室時10:00～11:00 会えんじょいセンター</p> <p>●妊婦相談時10:00～11:30 会やはばーく(どんぐりっこ)</p>	<p>●男性シニアの健康サロン時10:00～15:00 会えんじょいセンター</p>	
	<p>・かわらばん(紫波警察署)</p> <p>・ミハヤエルとスエのペッコイングリッシュ</p>	<p>・ザ・仕事人! (HeAthen)</p> <p>・お便りコーナー</p>	<p>・つながるやはば(不動小学校)</p> <p>・田園ホールインフォメーション</p>	
23	24	25	26	
	<p>●さわやか体操クラブ(シルバリーハビリ体操)</p> <p>時14:00～15:00</p> <p>会えんじょいセンター</p>	<p>●健康教室</p> <p>時10:00～11:00</p> <p>会えんじょいセンター</p>	<p>●おれんじデー時10:00～15:00 会えんじょいセンター</p> <p>●さわやか体操クラブ(シルバリーハビリ体操)時14:00～15:00 会えんじょいセンター</p>	
	<p>・かわらばん(盛岡南消防署矢巾分署)</p> <p>・京子と裕子のきょうこのごろ</p>	<p>・やは知り隊が行く! 「#18 産後の生活応援します」</p>	<p>・つながるやはば(矢巾第三行政区コミュニティ)</p> <p>・音楽のまち</p>	
30	31	<p>いわて女性のスペース・ミモザ北 女性のためのサロン</p> <p>コロナ禍で困っていること、話を聞いてほしいなど、お気軽にお話しください。ご希望の方には、女性用品をお渡しします。※参加無料</p> <p>●日時 1月23日(日)午前9時30分～午前11時30分</p> <p>●場所 やはばーく3階会議室</p> <p>●問い合わせ いわて女性のスペース・ミモザ北(☎090-6457-7887) ※受け付けは火・金曜日午後2時～午後8時、水・土曜日正午～午後6時</p>		
<p>●田園ホール軽音楽祭アコースティックライブ</p> <p>時13:30～</p> <p>会田園ホール</p>	<p>●図書センター通信</p> <p>●地域おこし協力隊「しゃべるでがんす」</p>			

※新型コロナウイルス感染症対策のため、広報紙に掲載済みの行事が延期・中止となる場合があります。詳細は各問い合わせ先へ。また、行事に参加する場合はマスク着用や消毒など、感染症対策へご協力ください。

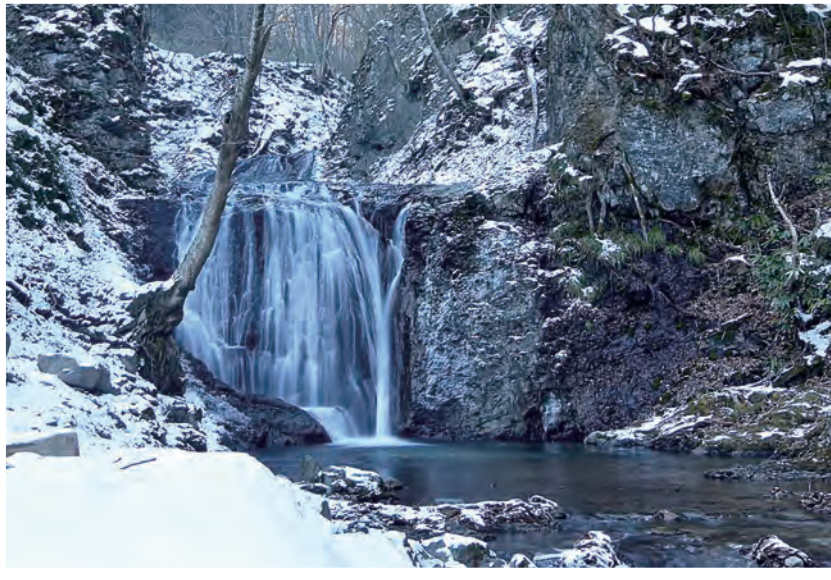

山肌が白く染められた南昌山の麓を流れる幣懸の滝



フェイスブック



ツイッター



インスタグラム

photo gallery

～矢中町写真館～

広報やばば担当者が撮影したイチオシの写真を紹介!

冬の幣懸の滝は降り積もった雪の中、水が流れる音だけが響き渡り、夏の深緑や秋の紅葉の時期とはまた違った雰囲気を楽しむことができます。

雪が深くなると立ち入ることは難しくなりますが、機会があれば、滝の雪景色を楽しんでみてはいかがでしょうか。

※ここで紹介している写真は、町の公式 SNS でも紹介しています。

住民情報

11月
届け出分
※敬称略

お誕生

行政区	氏名	性別	保護者
高田二区	熊谷 烈つ	男	のぶや暢也
〃	藤原 翔海	男	かずよし和義
高田三区	小野寺一 柊	女	しゅう秀
〃	山坂 晃と	男	よしひろ好広
藤 沢	清川 香澄	女	てつろう哲郎
西徳田一区	野中愛菜香	女	ゆういちろう雄一郎
東徳田一区	佐々木陽と	男	ひろふみ裕史
広宮沢二区	中村乃 玖斗	男	じゅんいち純一
南 煙 山	沼田 昊和	女	たかし崇
矢中二区	帷子 夢人	男	ひろき弘樹
矢中三区	吉田 暁	男	しゅんすけ駿介
南矢幅一区	花坂 優真	男	あきと晃斗

南矢幅二区	佐藤 似菜	女	しゅうへい秀平
〃	遠山 蒼斗	男	はじめ肇
南矢幅四区	代々木 律月	男	やすひろ康弘
南矢幅五区	内館 奏仁	男	なおや尚哉
室 岡	針生 赴瑠	男	まさかず真和

岩 清 水	細川ヨシ子	92	みわこ美和子
室 岡	山本ミチ子	93	あきら昭
太 田	菅原 芳弘	75	いくこ郁子
白 沢	廣田 タキ	97	きよし清
〃	村松 キミ	80	ひろみ弘実

おくやみ

行政区	氏名	年齢	喪主・世帯主
藤 沢	佐々木 タマ	94	しのぶ忍
西徳田一区	阿部 イキ	102	しげお茂夫
間 野 々	小原エイ子	84	ちあき千秋
城 内	山崎 サト	95	さちお幸男
矢 次	高橋トナミ	79	かずひこ一彦
矢中二区	米澤 勉	76	なかこ央子
南矢幅二区	佐々木 ひさ久	86	のぶひろ伸浩
館 前	星川 ナル	87	としゆき敏之
岩 清 水	細川 洋行	59	ゆみこ由美子

人の動き

12月1日現在、() は前月比	
◆人口	26,932人 (-16人)
男	12,884人 (+2人)
女	14,048人 (-18人)
◆世帯数	10,871世帯 (+6世帯)
◆増減 () は令和3年1月からの累計	
	出生20人(165人)・死亡20人(239人)
	転入68人(953人)・転出84人(1,076人)

※「お誕生」「おくやみ」は、届け出の際に同意を得た方のお名前を掲載しています。



広報やばば 令和4年1月1日発行(通巻815号) 編集・発行/矢中町
〒028-3692 岩手県紫波郡矢中町大字南矢幅13-123 ☎019-697-2111 FAX019-697-3700
町への意見、問い合わせは町ホームページ内の「メールでお問い合わせ」からお寄せください。
矢中町ホームページ <https://www.town.yahaba.iwate.jp>