



※町内小中学校は感染症対策を講じた上で各種活動を行っています。

## ◆内容

- 健康診査・各種成人検診のお知らせ..... 7
- 保険証・受給者証の有効期限は7月31日まで..... 17
- 各種行事の中止について..... 8、11、14

## 今月の表紙 プール開き

町内の小学校では6月から体育の授業で水泳が始まりました。矢巾東小学校で6月17日、6年生が今年最初のプールでの授業を楽しんでいました。



2

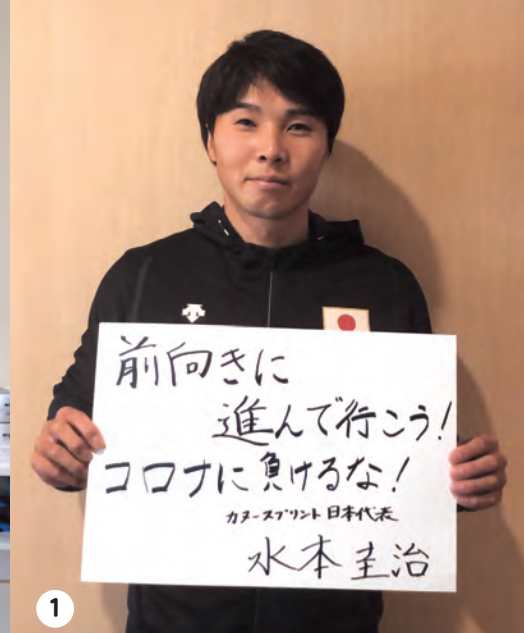

1

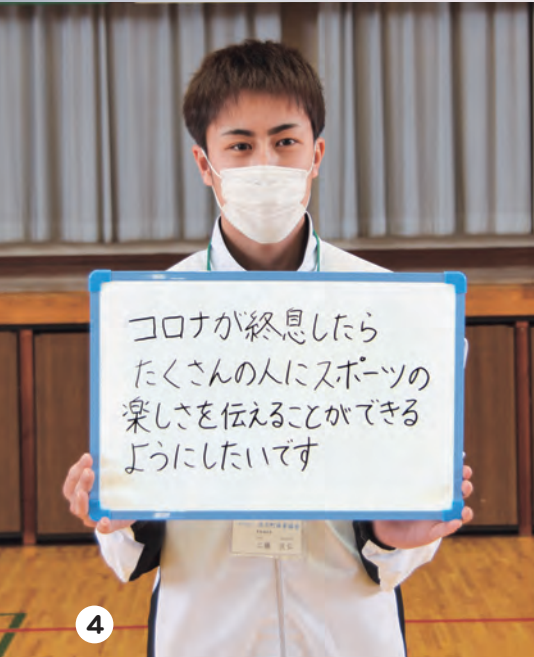

4



3

# ウィズ・コロナ—— 新たな日常へ

町は新型コロナウイルス感染症の収束（終息）を願い、4月から6月にかけて、町民や町ゆかりの皆さんからメッセージを集めました。ラヂオ・もりおかで放送している町の情報番組「やはラヂ！」では、メッセージに加えて、収束後の生活や社会に対する希望を一人ひとりが話しました。

東京五輪カヌースプリント日本代表の水本圭治さんは、感染症の影響で大会自体が延期、強化合宿が中止となる中、試行錯誤を重ねて来年に向けた練習を続けていることを報告。

その上で、「コロナの影響で、いろいろ思うように



5

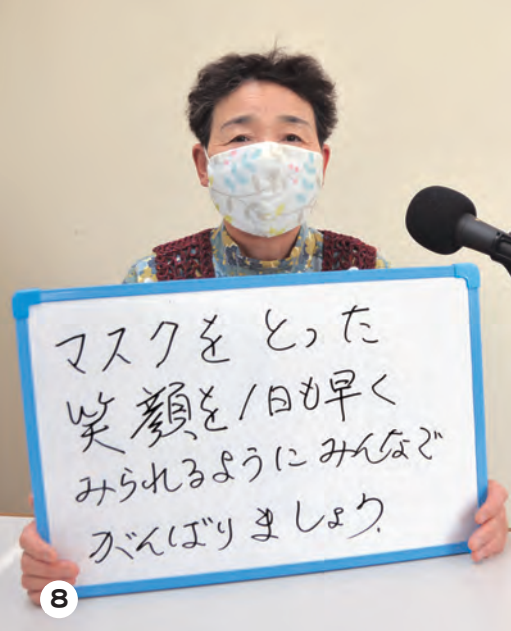

8

マスクをとった  
笑顔を1日早く  
みられるようにみんなが  
がんばりましょう

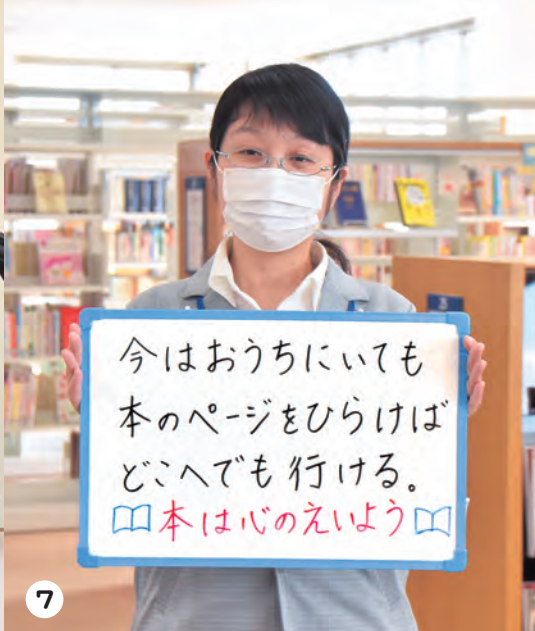

7

今はおうちにいっても  
本のページをひらけば  
どこへでも行ける。  
📖本は心のえいほう📖



6

コロナに負けない  
ワンチーム  
やばば

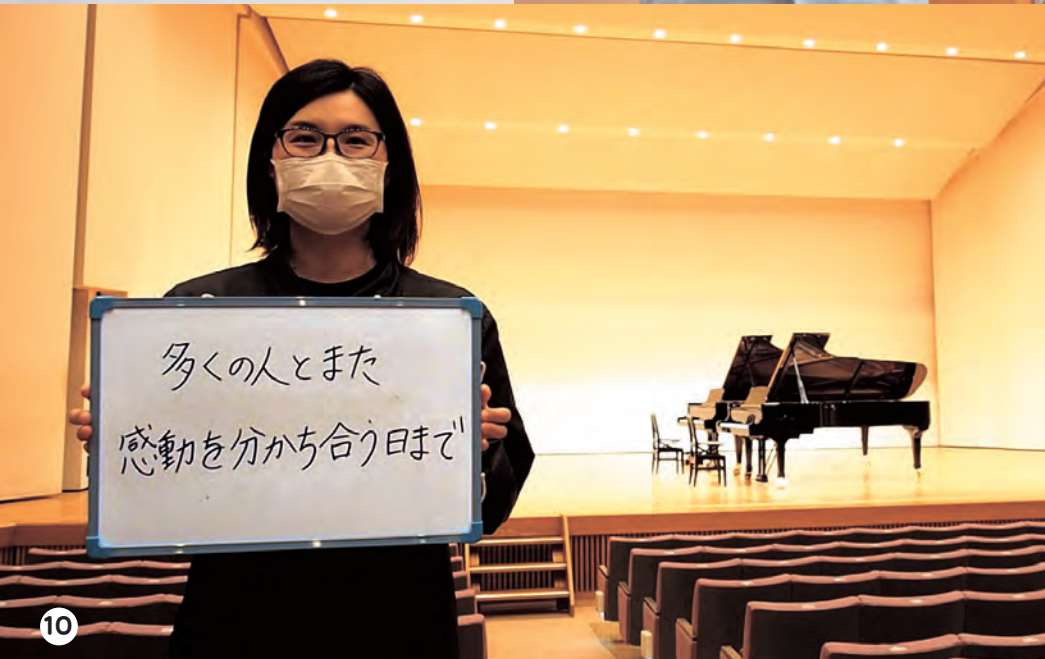

10

多くの人とまた  
感動を分かち合う日まで



9

コロナが終息  
したらまた  
部のみんなと部活  
がしたい!!

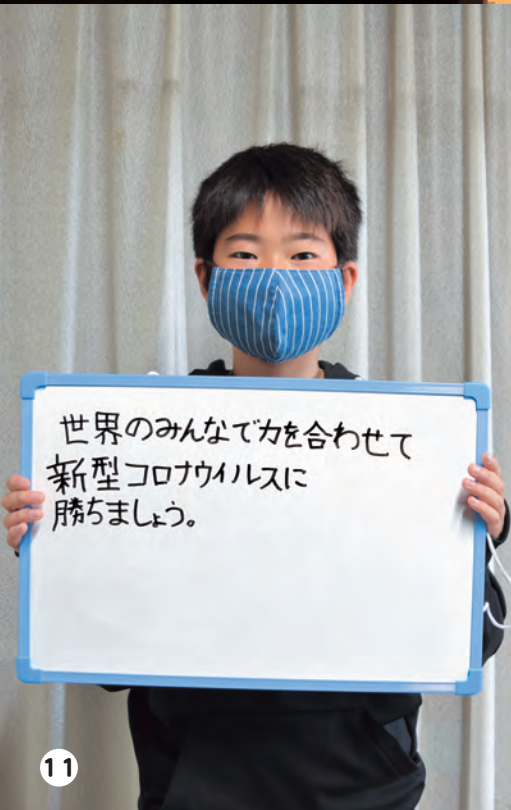

11

世界の人みんなで力を合わせて  
新型コロナウイルスに  
勝ちましょう。

いかなることがあると思  
う。だが、それぞれの目標  
や目的に向かって何ができ  
るかを考えて、前向きに、  
みんなで乗り越えていこ  
う」と力のこもった言葉を  
届けました。

さまざまな大会や行事が  
中止となるなど、感染症は  
県内、町内にも大きな影響  
を及ぼしました。そんな中、  
例年とは別の形であって  
も、より良い結果を残すべ  
く奮闘する人々の姿が、こ  
の町には多くあります。

困難な状況の中で皆さん  
が考え抜き、行動を起こし  
た先にある成果を少しでも  
多く、広報やはばの中で紹  
介していきます。

写真(右上から)

- ①水本圭治さん(東京五輪カーヌスプリント日本代表)
- ②スティーン・コーラーさん(外国語活動支援員)  
と南昌スエさん(やはラヂ!出演者)
- ③三浦亜美さん(不来方高校3年 音楽部部長)
- ④工藤匡弘さん(町体育協会職員)
- ⑤高橋黎さん(ふどうこども園保育士)
- ⑥藤原由巳さん(町議会議長)
- ⑦高橋加奈さん(町図書センター職員)
- ⑧村松京子さん(やはラヂ!出演者)
- ⑨高橋幸平さん(平昌パラ五輪アルペンスキー日本代表)
- ⑩白澤裕美子さん(田園ホールスタッフ)
- ⑪田代健琉君(徳田小学校6年 児童会長)

なお、YouTubeの  
町公式チャンネルでもメッ  
セージを紹介しています。  
ここで紹介していない方も  
登場していますので、Q  
Rコードから、  
ぜひご覧ください



身の回りに起きた出来事など、楽しい情報をお寄せください。  
●役場企画財政課 (☎ 611-2724)

※広報紙に掲載した写真を提供しています。希望する方は企画財政課へ問い合わせください。



ベッドは幅 180㎝、奥行き 97㎝、高さ 34㎝。間仕切りは高さ 150㎝でベッドを囲うような設置が可能

町は6月16日、東北紙器（鳥越範夫社長）と「災害時の物資の供給に関する協定」を締結しました。災害時に避難所などで必要となる段ボールベッドなどの供給について取り決めたもの。同日、町役場で締結式が行われました。

供給される段ボール製ベッドや間仕切りは、避難所における避難者個々の空間の創出につながり、感染症対策にも効果を発揮します。

高橋町長は「町民の命を守るために活用する」、鳥越社長は「矢巾町の防災施策に」貢献でき、ありがたい」と話しました。

## 「新しい生活様式」での災害対策へ 町と東北紙器が協定締結



協定を締結した鳥越社長と高橋町長（左から）



田園ホールでピアノを弾く佐久間さん

### 田園ホール・ピアノ スペシャルキャンペーン

田園ホールで6月中、2種類のグランドピアノの演奏を体験できる「ピアノスペシャルキャンペーン」が行われました。

14日に来場した佐久間日菜さん（高田2区）は「ここで弾くのは小学生以来で、懐かしい。弾き比べを楽しめるし、他に誰もいないホールの静寂感も良い」と話していました。



町図書センターが導入した本専用の消毒機

### 図書センターで県内初 本専用の消毒機を導入

町図書センターは6月1日から、本専用消毒機1台の運用を開始しました。県内初の取り組みで、利用者が安心して本を借りられる環境づくりに生かします。

消毒機は一度に最大6冊の消毒を行うことができ、本を借り、持ち帰る前に図書を消毒することで清潔さを保ち、感染症を防止することにつながります。

※取材時は事前に体温測定をし、マスク着用するなど、感染症対策を講じた上で行いました。また、取材対象者についても、所属団体などで健康状態を事前に確認しています。



委嘱状などを持つ及川会長と  
山下会長（左から）

### 感染症関連の詐欺防止広報隊 町内の2団体に委嘱

町は5月22日、町老人クラブ連合会（及川圭一会長）と町民生児童委員協議会（山下由美子会長）を「新型コロナウイルス詐欺被害防止広報隊」に委嘱しました。

全国で発生している、新型コロナウイルス感染症関連の詐欺を防ぐための取り組み。

及川会長は「しっかりと啓発していく」、山下会長は「日頃の活動と一緒に取り組む」と話しました。



菅原署長（左から2人目）から称賛状を受け取る高橋町長と関係者ら

### 町内、死亡事故ゼロ1年6カ月達成 岩手県警から称賛状

町は6月7日、交通死亡事故ゼロ1年6カ月を達成しました。同8日、町役場で岩手県警からの称賛状の伝達式が行われ、高橋町長が菅原英二紫波警察署長から称賛状を受け取りました。

高橋町長は「交通指導隊、交通安全協会、交通安全母の会、紫波警察署の皆さんの努力のたまもの。今後「も町民総ぐるみで、交通安全に取り組んでいく」と話しました。



高橋町長と写真に収まる  
防犯功労者らと一般功労団体の代表者

### 地域安全功労者を表彰 紫波地区地域安全推進協

紫波地区地域安全推進協議会の地域安全活動功労者等表彰式は6月12日、町役場で行われました。

防犯功労者で（写真右2人目から）門田勝利さん、高橋洋子さん、奥村成四郎さんが受賞。一般功労団体で北日本採石興業（谷村幸一社長）へ感謝状を贈りました。



南昌山登山口で  
行われた神事

### 南昌山安全祈願 神事で登山の安全願う

町のシンボル・南昌山の安全祈願は6月7日、山の麓にある町国民保養センター近くの登山道入り口で行われました。

今年は新型コロナウイルス感染症対策のため、一斉登山は行わず、町観光協会など関係者13人が参集し、神事を通して登山客の安全などを祈りました。

# 知っておくべき5つのポイント



- 避難とは「難」を「避」けること。  
**安全な場所にいる人まで避難所・避難場所に行く必要はありません。**
- 避難先は、矢巾町が開設する避難所だけではありません。**安全な環境にある親戚・知人宅に避難することも考えてみましょう。**
- マスク・消毒液・体温計が不足しています。**  
避難時はできるだけ、**持参**してください。
- 感染症対策のため、**避難所が変更・増設される場合があります。**災害時には**町ホームページ**や**テレビのデータ放送**などで確認してください。
- 豪雨時の屋外の移動は**車も含め危険**です。  
やむをえず車中泊をする場合は、**浸水しないよう周囲の状況などを十分確認**してください。

役場総務課より

# 防災・入札情報

大雨や地震などの災害時は、新型コロナウイルス感染症が収束していない中でも**危険な場所にいる人は避難することが原則です。**左記のポイントを**一覧の上、自分や家族に必要な災害時の行動や準備を確認**しましょう。

町は、避難行動などに役立つ「防災マップ」、外国人向けの災害時行動ガイド「Disaster Survival Manual」や「やはラジオ」を町ホームページで公開中。また、防災ラジオ「やはラジオ」は、町から災害情報などの放送があった場合に自動で起動するため、緊急時に役立ちます。下記QRコードから、詳細をご覧ください。  
問い合わせ、やはラジオの購入は役場3階総務課 防災安全室（☎611-2708）まで。



防災マップは避難時の注意点、持ち出し品などを確認できます。



外国人向け行動ガイドは、防災情報を英文で紹介しています。



やはラジオは緊急時に自動起動し、いち早く情報を入手できます。

## 消防ポンプ車売却の一般競争入札を行います

町所有の消防ポンプ車を売却するため、一般競争入札を行います。入札参加に必要な書類は、役場3階総務課管財係で配布している他、町ホームページで取得できます。詳細はお問い合わせください。

▼入札対象車両 平成7年式トヨタ社製の消防ポンプ車 1台

▼入札日 7月15日(水)午前9時30分

▼会場 役場2階2-2会議室

▼申し込み・問い合わせ 7月1日(水)～13日(月)に、役場総務課管財係（☎611-2705）へ。

※受け付けは平日午前9時～午後5時

# 健康診査・各種成人検診のお知らせ

町は、若年者健康診査、特定健康診査、後期高齢者健康診査、結核検診、肺がん検診、大腸がん検診、肝炎ウイルス検診、前立腺がん検診を実施します。各種検診の案内は、7月中旬までに対象となる方へ郵送します。

町の国民健康保険の加入者は、若年者健康診査・特定健康診査・特定保健指導を無料で受けられます。なお、特定健康診査を人間ドックで受ける場合は、健康診査の経費相当額を補助します。被保険者証と受診結果票、はんこ、通帳をお持ち

の上、役場健康長寿課医療給付係（☎611-2823）までお申し出ください。

日程と受付時間は左表、検診内容は下表のとおりです。新型コロナウイルス感染症拡大防止のため、町健康カレンダーに記載の会場から、全ての会場をさわやかハウスに変更し、行政区ごとの日程を設定しました。皆さんのご理解とご協力をお願いします。

■問い合わせ 役場健康長寿課健康づくり係（☎611-2835、2827）

## 令和2年度各種成人検診日程表

指定日以外の都合のよい日に受診も可能ですが、感染症拡大防止のため、ご協力ください。受診の際はマスクの着用をお願いします。

全日、会場はさわやかハウスです。

期日	9:00~10:00	10:00~11:00	13:30~15:00
7月20日(月)	広宮沢1区	流通センター	広宮沢2区
7月22日(水)	下赤林	室岡	太田
7月29日(水)	舘前	煙山	矢次
7月30日(木)	岩清水	上赤林	新田2区
7月31日(金)	城内	和味	白沢
8月2日(日)	藤沢(1~3班)	藤沢(4~7班)	新田1区
8月3日(月)	南矢幅3区	南矢幅1区	南矢幅2区
8月4日(火)	高田3区	矢巾3区	高田1区
8月5日(水)	土橋	西徳田1区	高田2区
8月6日(木)	桜屋	東徳田1区	西徳田2区
8月17日(月)	下北	南煙山	北郡山
8月18日(火)	南矢幅5区	東徳田2区	間野々
8月22日(土)	南矢幅7区	南矢幅6区	矢巾1区
8月23日(日)	南昌	南矢幅4区	矢巾2区

※感染症拡大防止のため、①~③のいずれかに当てはまる方は受診をお控えください。

- ①風邪症状がある。
- ②37.5度以上の発熱がある。
- ③2週間以内に特定警戒都道府県や海外へ行った。

## 胃がん検診は、12月上旬に実施します

新型コロナウイルス感染症拡大防止のため延期していた胃がん検診は、12月上旬に実施します。対象の方には後日、案内を送付します。

■日程 12月1日(火)~4日(金)、6日(日)~10日(木)

## 検診の種類・対象者と料金

検診の種類	対象者	検診内容	料金
若年者健康診査	35歳以上39歳以下の方(※1)	腹囲、血圧、尿検査、血液検査、心電図検査、眼底検査など	無料
特定健康診査	40歳以上74歳以下の方(※1)	腹囲、血圧、尿検査、血液検査、心電図検査、眼底検査など	無料
後期高齢者健康診査	75歳以上の方	血圧、尿検査、血液検査、心電図検査、眼底検査など	無料
結核検診	65歳以上の方	胸部X線撮影	無料
肺がん検診	40歳以上の方(※2)	胸部X線撮影	500円
		胸部X線撮影 + たんの検査(希望者)	1,200円
大腸がん検診	40歳以上の方(※2)	2日間の便検査	500円
肝炎ウイルス検診	40歳以上で、今までに受診したことがない方	血液検査	400円
前立腺がん検診	50歳以上の男性	血液検査	1,650円

※1 町の国民健康保険の加入者が対象です。その他の方は、各医療保険者へお問い合わせください。

※2 ①70歳以上、②生活保護世帯、③住民税非課税世帯のいずれかに該当する方は無料(③に該当する方は、はんこをお持ちの上、健康長寿課が集団検診会場で申請してください)

# 夜間小児救急入院受入病院

◎受付時間 17:00～翌日9:00 (土曜日は13:00～翌日9:00)

症状が重く、入院が必要と思われる子どもと、休日救急当番医や夜間急患診療所の診療時間外に急病の子どもを受け入れます。

7月						
日	月	火	水	木	金	土
			1 国立	2 中央	3 中央	4 日赤
5 国立	6 中央	7 日赤	8 国立	9 中央	10 日赤	11 中央
12 中央	13 国立	14 中央	15 国立	16 日赤	17 中央	18 中央
19 日赤	20 中央	21 日赤	22 中央	23 国立	24 中央	25 日赤
26 中央	27 日赤	28 中央	29 国立	30 中央	31 中央	

当番医	
中央	岩手県立中央病院 盛岡市上田 1-4-1 ☎653-1151
国立	国立病院機構盛岡医療センター 盛岡市青山1-25-1 ☎647-2195
日赤	盛岡赤十字病院 盛岡市三本柳 6-1-1 ☎637-3111

## ！症状に合った適正な受診を！

救急医療は単なる時間外診療ではなく、命に関わる重症者や入院・手術が必要な患者のための医療です。診療時間内の受診と同じように利用すると、ただちに治療を受けるべき患者の受診に支障をきたします。

急を要しない場合は、通常の診療時間に受診する他、夜間急患診療所や休日救急当番医の利用にご協力ください。

## 7月の休日救急当番医

◎診療時間 9:00～17:00 (紫波・矢巾の医療機関を受診する際は、事前に電話連絡をお願いします)

日	紫波・矢巾	盛岡南<内科>	盛岡<外科・整形外科>	盛岡<小児科>	歯科
5日 (日)	せき内科胃腸クリニック 西徳田☎698-4441	本宮Cクリニック 向中野☎631-2381	くろだ脳神経・頭痛クリニック 神明町☎653-3522	吉田小児科 梨木町☎652-1861	※歯科休日救急当番医の診療時間は午前9時から正午まで
12日 (日)	加藤胃腸科内科医院 高水寺☎672-3699	やまだ胃腸内科クリニック 津志田中央☎614-0180	さかもと整形外科 天神町☎623-8555	村田小児科医院 紺屋町☎622-7132	佐藤歯科医院 高田☎697-7250
19日 (日)	南昌病院 広宮沢☎697-5211	ちだ内科・外科クリニック 東安庭☎604-3755	なおや脳神経・頭痛クリニック 本宮☎656-3708	臼井循環器呼吸器内科・小児科 松園☎662-9845	
23日 (木)	堀江医院 西徳田☎681-8868	あべ菜園内科クリニック 菜園☎623-7000	ヒロバランスクリニック 松園☎664-6037	川久保病院 津志田☎635-1305	
24日 (金)	八木クリニック 流通センター南☎639-8722	たけ循環器内科クリニック 北飯岡☎656-5855	けやき整形外科クリニック 上田☎656-1677	中村こどもクリニック 上厨川☎648-7711	
26日 (日)	紫波皮フ科医院 日話☎672-5134	開運橋消化器内科クリニック 大通☎613-3336	見前ファミリークリニック 三本柳☎632-6300	社のこどもクリニック 向中野☎631-1160	矢巾歯科診療所 又兵衛新田☎697-7220

◆夜間(午後7時～午後11時)に風邪などの軽い症状で受診したい場合は、夜間急患診療所(盛岡市神明町 ☎654-1080)へ。  
※土曜日は、病院によって診療の有無や時間が異なりますので、直接各病院にお問い合わせください。

### 岩手医科大学市民公開講座を中止します

岩手医科大学は、毎年夏に開催している市民公開講座を新型コロナウイルス感染症拡大防止のため中止します。

●問い合わせ 岩手医科大学学務部全学教育企画課 (☎651-5111 内線5539)

### 福祉施設からマスクが贈呈されました



贈呈されたマスクを着けるこずかたこども園の園児ら

町が社会福祉法人新生会多機能型施設ワークセンターむろおか、(有)菅芳就労継続支援B型事業所清愛に製作を依頼したマスクが6月12日、届けられました。町内保育施設で活用します。

マスクには、町地域おこし協力隊の下町龍也隊員がデザインした、妖怪「あまびえ」のシールが貼られています。



なかむら まおちゃん



ふじわら だんくん

※新型コロナウイルス感染症対策のため、広報紙に掲載済みの行事などが延期・中止となる場合があります。詳細は各記事に記載がある問い合わせ先へ。



- 福祉課（福祉係☎611-2572、生活相談係☎611-2575）
- 子ども課（子育て家庭支援係☎611-2772、子どもあんしん係☎611-2774・2831）
- 健康長寿課（長寿支援係☎611-2821、健康づくり係☎611-2822、医療給付係☎611-2823）
- 地域包括支援センター（☎611-2855）

## 地域の高齢者を支える存在へ

### おれんじボランティア養成講座にご参加ください

町は、高齢者などに生活支援サービスを提供する「おれんじボランティア」の養成講座を開催します。ぜひ、講座を受けて地域で高齢者支援の活動に取り組みましょう。

この講座の受講者は、おれんじボランティアに登録となります。町内の要支援者などから依頼があった場合に、対応できるボランティアが依頼主宅を訪問し、掃除や洗濯、買い物などの生活支援を行います。現在、27人がおれんじボランティアとして活動しています。

- 日時 7月21日(火)、8月1日(土)各午前9時～正午 全2回
- 内容 認知症の理解・生活支援とは・日常的な身体介護など
- 場所 さわやかハウス
- 対象 町内在住の18歳以上で両日参加できる方 先着10人
- 申し込み・問い合わせ 7月17日(金)までに、町地域包括支援センター（☎611-2855）へ。

## 食料品の寄付にご協力ください

### フードドライブ事業実施のお知らせ

町は、NPO法人フードバンク岩手と連携して、フードドライブ事業を実施します。生活に困っている方や児童施設などへ食料を届けるため、食料品の寄付にご協力ください。

- 実施期間 7月15日(水)～8月31日(月)の平日午前8時30分～午後5時（水曜日は午後7時まで）  
※衛生管理の都合上、休日や時間外の受け入れはできません。
- フードポスト設置場所 役場1階福祉課、役場2階町社会福祉協議会、さわやかハウス玄関ホール
- 対象 賞味期限が2カ月以上の常温保存可能な食品で未開封のもの  
※アルコール類、自家製品、生もの、冷凍・冷蔵品は除く。
- 問い合わせ 役場福祉課生活相談係（☎611-2575）



期間中、フードポストを設置します



## 子育て・親子交流(7月)

行事はすべて、予約が必要です。事前にお問い合わせください。

### aiaiひろば

●会場 さわやかハウス

#### なかよしデー

対象 2カ月～就園前の乳幼児と家族

日時 毎週火～木曜日

時間 9:30～15:00

#### プレママ＆ぽかぽか広場

対象 妊婦、2～12カ月の乳児と家族

日時・定員 6日(月)定員10組

20日(月)定員6組 10:00～11:00

#### 赤ちゃん講習会(定員10組)

「和みのヨガ」

対象 2カ月～12カ月の乳児と家族

日時 27日(月)10:00～11:00

#### 子育て講習会(定員10組)

「親子ふれあい遊び」

対象 12カ月～就園前の幼児と家族

日時 3日(金)10:00～11:00

▼問い合わせ 役場子ども課子どもあんしん係（☎697-1567）

#### うさちゃんのへや

日時 火・木・金曜日10:00～15:00

場所 農村環境改善センター

講習会 10日(金)10:00～11:00

「リズム遊び」(定員10組)

▼問い合わせ うさちゃんのへや(不動児童館☎697-6981)

#### さくらんぼ広場

日時 月・水・土曜日9:00～12:00

場所 矢巾東児童館

講習会 1日(水)10:00～11:00

「たなばたあそび」(定員6組)

▼問い合わせ さくらんぼ広場(矢巾東児童館☎611-1010)

#### 子育て相談

日時 月～金曜日9:00～17:00

▼問い合わせ 役場子ども課子どもあんしん係（☎697-1567）

## 友だち紹介 【こずかたこども園3歳児】



あべ ゆうとくん



きくち げんじくん



くすみ せいたくん



なかむら そうじくん



なかむら とうじくん

※子育て世代活動支援センター「どんぐりっこ」（矢幅駅東口「やはぱーく」3階）  
開館時間：午前9時～午後5時30分（毎週水曜日は休館） ☎656-6630

# スポーツだより

町民総合体育館 〒028-3615 矢巾町大字南矢幅 13-118  
☎697-4646 FAX697-4907  
開館時間 午前8時30分～午後9時(祝日を除く月曜日休館)  
メール y-taikyou2@flute.ocn.ne.jp (教室担当)  
ホームページ <http://yahaba.taikyou.net>

## ◆町体協主催の教室を紹介します

町体育協会で7月から受付開始となる、2つの教室についてお知らせします。

なお、新型コロナウイルス感染症対策のため、申込方法は来館を避け、所定の申込用紙に記入の上、FAX、メール、郵送のいずれかで、それぞれの申込期間内にNPO法人矢巾町体育協会へお申込みください。

申込書は町体育協会ホームページで取得できます。なお、参加料の納入方法については、申し込み後に連絡します。

### ①「アウトドアスポーツ体験教室」参加者募集!!

盛岡市の御所湖で、カヌーの体験ができます。初心者にも分かりやすく指導しますので、ぜひご参加ください。

●日時・場所 8月1日(土)午前9時～午前11時 御所湖広域公園艇庫(盛岡市繫除キ4-1)

※現地集合・現地解散となります。

●対象 町内の4年生以上の小学生 先着20人

●参加料 1,500円(施設利用料・保険料を含む)

※楽々クラブ矢巾会員は、上記参加料が500円割引で参加できます

●申込期間 7月7日(火)～7月17日(金)

### ②「ヒップホップダンス教室」参加者募集!!

ヒップホップダンスの基礎レッスン、発表に向けたプログラムの練習などを行います。参加者には、記念Tシャツを配布します。

●日時 8月25日(火)～10月27日(火)の火曜日午後5時～午後6時 全10回

※教室最終日に家族向けの発表会を行う予定です。

●場所 町民総合体育館柔剣道室

●対象 町内の小学3～6年生 先着15人

●参加料 6,000円(施設利用料・保険料を含む)

※楽々クラブ矢巾会員は、上記参加料が500円割引で参加できます。

●申込期間 7月14日(火)～8月7日(金)



## ◆体育館利用の際は感染症対策へご協力ください

町体育協会は、通常の体育館利用や各種教室について、新型コロナウイルス感染症対策を実施します。町民総合体育館の利用、教室などに参加する皆さんには、体調不良時は参加を控えたり、運動時以外のマスク着用、手指消毒など、感染症対策にご協力をお願いします。

●感染拡大防止のための対策 ①体育館への来館時、教室など参加時の検温 ②体育館利用時に3密「密閉、密集、密接」を避けること ③手指や器具の消毒 ④入館者の名前などの記録

◆個人利用デーのお知らせ 7月の個人利用デーは19日(日)の午後1時～午後4時です。

**男女共同参画サポーター  
養成講座の受講者を募集**

県男女共同参画センターは、「いわて男女共同参画サポーター養成講座」の受講者を募集しています。講座の詳細はホームページ(<https://danjo12.wixsite.com/iwatedanjosankaku>)をご覧ください。

また、認定済みの男女共同参画サポーターも受講でき、「いわて男女共同参画サポータースキルアップ講座修了証」を取得できます。

※広報やはば5月号に掲載した内容から変更があります。お申し込みの際はご注意ください。

- 対象 県内に在住または勤務する18歳以上の方（学生も可）
- 講座期間 9月1日(火)～11月30日(月)（3カ月間、全10講座）
- 開催方法 動画配信による開催
- 費用 1,500円（テキスト代）
- 申し込み 必要書類に記入の上、7月20日(月)午後5時までに岩手県男女共同参画センター（メール danjo@aiina.jp FAX606-

1765）へ。  
※書類は同センターホームページ、町ホームページ、文化スポーツ課窓口で取得できます。

- 問い合わせ 役場文化スポーツ課生涯学習係（町公民館内 ☎ 697-2161）

**文化財保護審議会  
委員を募集します**

町は、町内の文化財保存・活用に関する内容を審議する「文化財保護審議会委員」を公募します。

町内の文化財に関する計画や町指定文化財などについて、町からの諮問に応じた審議・答申が主な仕事となります。この機会に、町の文化財運営にご協力ください。

●資格・人数 町内に在住または勤務し、文化財に関する経験を有する20歳以上の方 若干名

- ※選考あり
- 任期 9月1日～令和4年8月31日の2年間
- 申込方法 申込書兼履歴書に必要事項をご記入の上、7月20日(月)午後5時までに役場文化スポーツ

課（町公民館内 ☎ 611-2860）へ。  
※申込書兼履歴書は、町ホームページまたは文化スポーツ課窓口で取得できます。

**今月のおすすめ図書  
やはばーく図書センター**

自分の好きなテーマで、好きな事をまとめる自主学习。ですが「何をどう書いたらいいのかわからない」という子どもたちも多いのではないのでしょうか。



この本は小学1～6年生の実際の自学ノートをほぼ原寸サイズで紹介しています。イラストやタイトルの付け方、作品としてのバリエーションも多彩です。見るだけでも楽しくなる自主学习の手引書です。

「小学生の究極の自学ノート図鑑」  
森川 正樹／著  
小学館

**文化スポーツ課関係の行事の開催と  
中止のお知らせ**

町は、町音楽祭を10月18日(日)に開催予定です。詳細は決まり次第、広報やはば、町ホームページなどでお知らせします。

**中止行事**

新型コロナウイルス感染症の感染拡大防止のため、毎年開催している文化芸術、生涯学習に関わる行事を中止します。

**▼第55回町芸術祭**

邦楽・ダンス、舞踊、展示、器楽・合唱、吹奏楽の全ての部門が対象です。

**▼矢巾町セカンドアカデミー2020in 岩手医大**

- 問い合わせ 役場文化スポーツ課（町公民館内 ☎ 611-2851）

**田園ホール利用時の注意点のお知らせ  
感染症対策にご協力ください**

田園ホールは、新型コロナウイルス感染症対策を実施します。ご理解とご協力をお願いします。

なお、来館者には入場時に検温を行い、37.5度以上の方の入場はお断りします。ご了承ください。

**●感染症拡大防止のための対策**

- ①ホールの入場は404人まで（収容人数の50%以下）
- ②マスク着用と咳エチケット、手指のアルコール消毒、手洗いの徹底
- ③利用者・出演者に対する、入場時の名前、住所、電話番号の記入
- ④他の利用者との一定の距離を取る（ソーシャルディスタンス）

- 問い合わせ 田園ホール（☎697-5585）

※図書センター（矢幅駅東口「やはばーく」2階）  
開館時間：午前9時～午後7時（年末年始と毎週水曜日は休館） ☎ 656-6620

## 一般事務職、技術職、保健師、社会福祉士、栄養士 矢巾町職員採用試験を実施します

町は、令和3年度に採用する町職員の採用試験を実施します。

### ▼職種・採用予定人員・受験資格

**一般事務職** 若干名 高校卒業（令和3年3月卒業見込み含む）以上で、平成7年4月2日以降に生まれた方

**技術職（土木・建築・電気）** 1名程度 高校卒業（令和3年3月卒業見込み含む）以上で、土木・建築・電気いずれかの専門課程を履修し、平成2年4月2日以降に生まれた方

**保健師** 1名程度 保健師資格取得者で、平成4年4月2日以降に生まれた方

**社会福祉士** 1名程度 社会福祉士資格取得者で、平成4年4月2日以降に生まれた方

**栄養士** 1名程度 栄養士資格取得者で、平成4年4月2日以降に生まれた方  
※各資格は令和3年3月までの取得見込みを含みます。

▼申し込み 8月11日(火)までに申込書を記入の上、役場3階総務課へ（郵送する場合は必着）。

※申込書は役場総務課と1階総合案内に備え付けており、受付時間は平日午前8時30分～午後5時15分です。

▼第1次試験 9月20日(日)に岩手大学（盛岡市）で実施

※第1次試験は、紫波郡と岩手郡の町、八幡平市、滝沢市が共同で実施します。

▼問い合わせ 役場総務課職員係（☎ 611-2703）

## 生活や教育、経営などの各種相談窓口を掲載

### きくみみ岩手のガイドブックをご利用ください

総務省行政相談センター「きくみみ岩手」は、新型コロナウイルス感染症に関する各種生活支援情報を掲載したガイドブックを配布しています。

税金や消費者トラブルなどの一般向けの他、学校休業や内定取り消しなど保護者・学生・子ども向け、経営相談などの事業者や労働者向けの各種相談窓口を紹介しています。ぜひ、ご活用ください。

ガイドブックはホームページ(<https://www.soumu.go.jp/kanku/tohoku/iwate/iwate.html>)に掲載している他、希望者へ無償で郵送します。お気軽にお申し込みください。

▼申し込み きくみみ岩手（☎622-3470 FAX624-1155）

※受け付けは平日午前8時30分～午後5時15分



行政相談マスコット  
キクーン

## 友だち紹介



たかはし ゆうやくん



すがわら しょうまくん



いしがく ひなたくん



あべ けいごくん

# みんなの ひろば



じゃじゃっとくんの  
つ・ぶ・や・き

水道  
豆知識  
列伝!

その116



油や残飯は排水溝には流しちゃだめだジャ！流してしまうと、排水管の詰まりの原因になってしまうんだジャ！もし詰まってしまったら、詰まりを直してくれる清掃業者に連絡してジャ！町内の清掃業者は、「水道やはば」ホームページの「よくある質問ー下水道について」の項目を確認してみジャ！

★最新情報はここから！

「水道やはば」ホームページ  
<https://suidou.town.yahaba.iwate.jp/>

**サマージャンボ7億円**  
(1等5億円・前後賞各1億円合わせて)

**サマージャンボミニ1千万円**  
(1等1千万円)

この宝くじの収益金は市町村の明るく住みよいまちづくりに使われます。

各1枚 300円  
**7月14日(火) 2種類同時発売!**  
発売期間 7/14(火)～8/14(金)  
公益財団法人 岩手県市町村振興協会

【やはばこども園 3歳児】

# やはば文芸の森

外気浴兼ねて朝の三十分サンダル履きて草を取りあつ  
大腰筋鍛ふるテレビ体操と子に促され共に立ちあつ

室岡 小林ミツ

そこはかとなき風音を聞きるたり五葉の松は朝光のなか  
高空にひびく鳥の鳴く声よ墓前の葉子をねらひるるらし

高田三区 北田みどり

日だまりにさへづり交し数あまた雀の声に夫おどろく  
休校の孫が作りし弁当ののりにて描くパンダの顔よ

下北 今野文子

明け方に鳴く甲高き雉子の声吾の起床を促すごとく  
筆記具を買ひ戻りきて早速に試し書きせり啄木の歌

下北 藤原オイロ

※やはば短歌の会  
からのお知らせ：  
毎月1回、金曜日  
に町公民館で短歌  
の勉強会を開催し  
ています。皆さん  
お気軽にご来場く  
ださい。

不当な差別、偏見はあってはなりません

## 人権相談窓口をご利用ください

法務省の人権擁護機関は、新型コロナウイルス感染症に関連する人権相談を、電話やインターネットで受け付けています。下表をご覧ください。困ったときは一人で悩まず、お気軽にご相談ください。

また、森まさこ法務大臣が「新型コロナウイルス感染症に関連する不当な差別や偏見は決してあってはならない」とする緊急メッセージを発しています。このメッセージは、YouTube 法務省チャンネル、法務省公式ツイッターなどのSNSで発信されていますので、ご覧ください。

【電話受付時間】平日午前8時30分～午後5時15分

様々な人権問題についての相談はなんでも

みんなの人権110番 ☎ 0570-003-110

いじめ・虐待(ごやくだい)など子どもの人権問題に関する相談はこちら

子どもの人権110番 ☎ 0120-007-110

家庭内暴力など女性の人権問題に関する相談はこちら

女性の人権ホットライン ☎ 0570-070-810

インターネットでも人権相談を受け付けています

インターネット受付 インターネット人権相談 検索

パソコン、スマートフォン共通 <https://www.jinken.go.jp/>

制度の利用には本人申請が必要です

## 国民年金保険料免除・納付猶予のお知らせ

国民年金は経済的な理由、新型コロナウイルス感染症の影響などにより毎月の保険料納付が困難な場合、本人からの申請により保険料が免除・猶予となる制度があります。役場町民環境課戸籍窓口係または年金事務所へお申し込みください。

なお、国民年金保険料の令和2年度(7月分から令和3年6月分まで)の申請は、7月1日から受け付けを開始しています。

▼必要なもの 年金手帳または個人番号が分かるもの、はんこ、離職票や雇用受給資格者証(お持ちの方のみ)

▼申し込み・問い合わせ 盛岡年金事務所(☎ 623-6211)、役場町民環境課戸籍窓口係(☎ 611-2502)



むらまつ たいようくん



むらまつ えみりちゃん



ふじわら りこちゃん

**[7/1~] リサイクル回収開始  
歯ブラシとキッチンスポンジ**

町は7月1日から、歯ブラシとキッチンスポンジのリサイクル回収を行います。いずれも使用済み、未使用は問いません。回収後、ライオン(株)とテラサイクルジャパン合同会社を通して、植木鉢やプランターなどのプラスチック製品に再生されます。

▼**回収方法** 水で洗って乾かした後、必ず透明または半透明の袋に入れ、回収場所へご持参下さい。

▼**回収場所** 役場1階町民環境課環境係窓口。

※歯ブラシは回収に協力している歯科医院もあります。歯科医院に持参する場合、受診している病院へ事前連絡をお願いします。

▼**回収できないもの** 使い捨て歯ブラシ、電動歯ブラシ、デンタル

フロス、たわし、ステンレス製スポンジ、食べかすや油の付着が著しいスポンジなど

▼**問い合わせ** 役場町民環境課環境係 (☎611-2506)

**感染症対策のため  
町敬老会を中止します**

例年9月に開催している町敬老会は、新型コロナウイルス感染拡大防止のため中止します。

なお、今年度に米寿(88歳)となる方には、9月中旬に町から記念品をお届けします。

▼**問い合わせ** 役場健康長寿課長寿支援係(さわやかハウス内☎611-2821)

町社会福祉協議会へ寄付  
ありがとうございます

食ボラ工房菜々彩 30,000円

**6月17日現在**

**企業名(就業場所)**

①職種 ②年齢 ③求人数 ④賃金 ⑤求人番号 ⑥必要資格など

■(株)藤沢製作所(煙山)

①機械加工(正社員) ②64歳以下 ③1人 ④150,000円~190,000円 ⑤03010-09187401 ⑥不問

■社会福祉法人矢巾親和会(ふどうこども園、やはばこども園いずれかに配属)

①保育教諭(正社員) ②59歳以下 ③3人 ④167,700円~180,000円 ⑤03010-09613701 ⑥保育士、幼稚園教諭免許

■(株)こずかたサービス(医大通・岩手医科大学附属病院中央手術部)

①受付事務(正社員) ②59歳以下 ③1人 ④139,400円~154,500円 ⑤03010-10161901 ⑥不問

■(有)サンオート(間野々)

①一般事務(正社員) ②不問 ③1人 ④150,000円~200,000円 ⑤03010-10136901 ⑥普免

■(有)振興自動車(高田)

①钣金・塗装及び架装・解体作業(正社員) ②59歳以下 ③1人 ④170,000円~230,000円 ⑤03010-10488801 ⑥普免

■(株)サンクス・エクスプレス(広宮沢)

①大型ドライバー(正社員) ②64歳以下 ③1人 ④183,000円~255,000円 ⑤03010-10255501 ⑥普免、大型自動車免許(大型特殊自動車免許、牽引免許、車輛系建設機械運転、玉掛あればなお可)

■(株)いわて愛隣会(又兵衛新田・ケアビレッジとくたんの郷)

①介護スタッフ(正社員) ②59歳以下 ③1人 ④165,000円~206,000円 ⑤03010-10296501 ⑥普免、介護福祉士

■住宅型有料老人ホーム鶴亀(高田・医療法人社団 愛和会)

①介護職員(正社員) ②67歳以下 ③2人 ④191,200円~221,200円 ⑤03010-10175501 ⑥介護職員初任者研修、ホームヘルパー2級、介護福祉士いずれか

就業希望の方は「盛岡公共職業安定所紹介第一部門(☎624-8902)」へ求人番号を告げてお問い合わせください(事業所へは同安定所の紹介状が必要です)。

**町内の交通事故件数**

5月中の件数( )内は1月からの累計

- 物損事故 39件(284件)
- 人身事故 2件(16件)
- 交通事故死亡者 0人(0人)
- 交通事故負傷者 2人(18人)
- 飲酒運転検挙者数 0人(2人)

※紫波警察署提供

**火災・救急の件数**

5月中の件数( )内は1月からの累計

- 火災発生 0件(2件)
- 救急出動 79件(395件)

※盛岡南消防署矢巾分署提供

**7月の納期**

- 固定資産税第2期
- 国民健康保険税第1期
- 介護保険料普通徴収第4期
- 後期高齢者医療保険料普通徴収第4期

**税金の徴収猶予・減免のお知らせ**

新型コロナウイルス感染症の影響により、収入が減少した方への徴収猶予、減免の制度があります。詳しくは、この広報紙と合わせて配布しているチラシをご覧ください。

企業主導型 体調不良児対応

**ほのぼの保育園** 園児募集

開園日:月曜日~土曜日  
 保育時間/料金:7時~18時 0歳~2歳:25,000円/月 3歳以上:0円  
 延長保育/料金:18時~19時 320円/日 3,500円/月上限  
 保育年齢/定員:3ヵ月~5歳児、19名  
 ※その他、教材費等の料金がかかります。  
 一時預かり:登録制

(株)菅原 岩手県盛岡市湯沢東3丁目17-13 電話:019-632-2525

医療法人社団帰厚堂

**こずかた診療所**

診療科:内科(月~金曜日) 訪問診療・神経内科(金曜日前午中)

休診日:土・日・祝日

受付時間	月	火	水	木	金
9:00~12:00	●	●	●	●	●
13:30~17:00	●	●	●	●	●

※受付は診療時間終了の30分前までとなっております。  
 ※訪問診療を希望される方は、かかりつけ医やケアマネージャーにご相談の上、当院へお電話ください。

矢巾駅前(西口)医療福祉多機能ビル ケアセンター南昌1階  
 矢巾町大字又兵衛新田 5-335  
**TEL.019-698-3033** <受付>

■マイナンバーカードを利用して、コンビニで各種証明書の取得が可能。詳しくは町民環境課(☎611-2502)まで。  
 利用できる時間 午前6時30分~午後11時(12/29~1/3およびシステムメンテナンス時を除く)

# お知らせ

募集やイベント、お知らせなど皆さんの暮らしに役立つ情報をお届けします。

## ひとり親家庭などのため無料法律相談を開催します

県母子寡婦福祉連合会は、ひとり親家庭などのため、弁護士による無料法律相談を開催します。

離婚や養育費など、日常生活において困っていること、悩んでいることについて、ぜひ、ご相談ください。※相談無料

▼日時 7月22日(水)午前10時～午後3時

▼会場 役場2階 町社会福祉協議会相談室

▼対象 ひとり親家庭の方(母子家庭の母、父子家庭の父、寡婦)など

▼申し込み・問い合わせ 一般社団法人岩手県母子寡婦福祉連合会(☎623-8539)

## 森林の伐採・開発は事前に届け出と申請手続きを

森林を伐採、開発する際は、事前に届け出や許可申請の各種手続きが必要となります。

森林の伐採、開発の計画があればお問い合わせください。

### 役場が管理するもの

立木の伐採や保安林の間伐

▼問い合わせ 役場産業観光課 農林振興係(☎611-2614)

### 盛岡広域振興局が管理するもの

保安林の立木の伐採(間伐以外)、土地の形質の変更、1畝を超える森林の開発行為

▼問い合わせ 盛岡広域振興局林務部森林保全課(☎629-6615、6616)

## 精神障がい者の家族向け個別相談会を開催します

県精神保健福祉連合会は、統合失調症などの精神障がい者の家族のため、個別相談会を開催しています。1回1時間で、同じ立場の家族が相談員です。※要予約

▼場所 ふれあいランド岩手(盛岡市三本柳8-1-3)、盛岡市総合福祉センター(盛岡市若園町2-2)

▼申し込み・問い合わせ 電話または任意の用紙に「家族相談申込」、氏名、連絡先電話番号、希望日時を記入し、岩手県精神保健福祉連合会事務局(☎637-7600 FAX637-7626)にFAXをお送りください。

※受け付けは火、木、金曜午前9時～午後4時

### ふれあいランド岩手会場

▼時間 午前10時～午後1時

▼相談日 7月10日(金)、8月7日(金)、9月11日(金)

### 盛岡市総合福祉センター会場

▼時間 午後1時～午後5時

▼相談日 7月28日(火)、8月25日(火)、9月29日(火)

## 農地に関する相談会を開催します

町農業委員会は、農地に関する相談会を開催します。農地の貸借や売買、宅地への転用、農業者年金について、農業委員が相談に応じます。お気軽にご相談ください。

なお、当日は相談のみで、各種手続きなどはできません。

### ※予約不要

▼日時 8月2日(日)午前10時～午後3時

▼場所 やはぱーく1階活動スペース

▼問い合わせ 町農業委員会事務局(☎611-2542)

## [7/17~26]夏の交通事故防止県民運動

県は、7月17日(金)～7月26日(日)の10日間、夏の交通事故防止県民運動を実施します。

夏は、暑さや長距離運転による疲れをきっかけとした交通事故、夏休み中の子どもが関係する交通事故が起こりやすくなります。交通ルールを守り、交通マナーを実践して、交通事故を防ぎましょう。

▼スローガン 「ベルトした? うしろの席も もうしたよ」

▼運動の重点 ①暑さなどによる過労運転の防止 ②高齢者と夏休み中の子どもの交通事故防止

③全ての座席のシートベルトとチャイルドシートの正しい着用の徹底 ④飲酒運転の根絶

▼問い合わせ 役場総務課防災安全室(☎611-2708)

**相続税・贈与税**  
毎週月曜日無料相談開催中  
お気軽にお電話下さい

**Rita 税理士法人**  
Rita Tax accountant office

住所 盛岡市津志田13-2-7 電話 019-681-7311  
ホームページ <http://ritazeirishihoujin.tkenf.com/>

代表社員税理士 和田 孝仁  
代表社員税理士 岩井 直樹  
税理士 小塚 光政

**「岩手の失敗しないお墓づくり」**

一生に一度あるかないかのお墓づくり。だからこそ失敗しないでほしい。そう願って書かれた冊子です。この冊子をご希望の方に**無料**で差し上げます。お墓を建てる前には是非お読み下さい。

申し込みは今すぐ! 電話:(019)698-3011  
FAX:(019)698-3012

株式会社 **セガワ** 盛岡南支店  
八ガキ:紫波郡矢巾町南矢幅15-105-7

※「広報やはば」の広告に関する問い合わせは、ナチュラルコム株式会社(☎652-9190)へ。

■毎週水曜日は町民環境課、税務課、福祉課、子ども課、健康長寿課の窓口が午後7時まで延長します。

≪取り扱い業務…各種証明書の交付、戸籍の届け出、転入転出、国民健康保険、国民年金、児童手当、納税相談 など≫

## 町の乗合タクシーが 使いやすくなります

町のデマンド型乗合タクシーは、7月1日から「予約型乗合バス」に名称を変え、増便や乗降場所の追加設定により、運行内容が充実します。

買い物や通院など日常のちょっとした外出に、ぜひご利用ください。※要予約

### 予約型乗合バスの内容

- ▼運行回数 1日10便
- ▼運行時間 午前8時～午後5時の間に1時間ごとに運行
- ▼運行形態の変更点 ①東・西区域を超える場合、矢幅駅での乗継を実施 ※追加料金なし
- ②乗降場所の追加 既存の乗降場所に加えて、自治会からの要望があった32カ所を追加

※乗降場所は随時募集しています。

### 問い合わせ

- ▼予約について (株)矢巾タクシー (フリーダイヤル0120-566-788 ☎697-2525)
- ▼事業内容について 役場企画財政課未来戦略室 (☎611-2729)

## 町営住宅の入居者を 募集します

- ▼募集住宅 森が丘住宅2戸(家賃21,300円～31,700円)
- ▼入居者資格 ①所定の収入基準を満たすこと。②申請者または現在の同居親族に持ち家などがなく、現在住宅に困っている。※その他詳しい資格や連帯保証人の要件などはお問い合わせください。
- ▼募集期間 7月6日(月)～7月14日(火)
- ▼抽選日・会場 7月22日(水)午後6時役場2階2-2会議室
- ▼申し込み・問い合わせ 役場道路住宅課住宅政策係 (☎611-2635)

## 感染症関連の支援制度 町ホームページをご覧ください

広報やはば6月号と合わせて、チラシ「新型コロナウイルス感染症に関する支援制度一覧」を配布しましたが、制度内容が変更となっている場合があります。最新の制度や窓口は、町ホームページ(下記QRコード)をご覧ください。

▼問い合わせ 役場企画財政課情報係 (☎611-2724)



個人向け支援

事業者向け支援制度



各種相談窓口

## ズッキーニレシピコンテスト にご応募ください

町は、ズッキーニレシピコンテストを実施します。最優秀者には「銀河のしずく」10キを贈呈します。ぜひ、ご応募ください。

なお、詳細は各地で配布している応募用紙をご覧ください。

- ▼募集内容 町産ズッキーニ使用のオリジナルレシピ(1人2品まで)
- ▼募集期間 7月1日(水)～8月14日(金)
- ▼対象 町内に在住、勤務、通学している方
- ▼応募用紙 町ホームページ、役場、やはばーく、ハバターク、ウェルベース矢巾、下北産直およれんせ、やはば百笑倶楽部、町国民保養センターで取得できます。
- ▼応募方法 応募用紙に必要事項を記入、写真1枚を添付の上、応募箱に投函または郵送、メールでご応募ください。※応募箱は応募用紙配布場所に設置
- ▼問い合わせ 役場産業観光課農林振興係 (☎611-2613)

## 7月1日は国民安全の日 住宅火災を防ぎましょう

盛岡南消防署矢巾分署は、7月1日「国民安全の日」に合わせ「住宅防火 いのちを守る 7つのポイント」を紹介しています。実践して、住宅火災を予防しましょう。

また、矢巾分署では初期消火などの消防訓練を随時、受け付けています。お気軽にご相談ください。

### 3つの習慣

- ①寝たばこは、絶対にやめる。
- ②ストーブは、燃えやすいものから離れた位置で使用する。
- ③ガスこんろなどのそばを離れるときは、必ず火を消す。

### 4つの対策

- ①逃げ遅れを防ぐため、住宅用火災警報器を設置する。
- ②寝具、衣類およびカーテンからの火災を防ぐために防災品を使用する。
- ③火災を小さいうちに消すために、住宅用消火器などを設置する。
- ④お年寄りや体の不自由な人を守るため、隣近所の協力体制を作る。

▼問い合わせ 盛岡南消防署矢巾分署 (☎697-0119)

## 高速夜行バス“MEX” 新規乗り入れが開始しました

県北自動車(株)が運行する高速夜行バス「MEX」が、矢幅駅西口への乗り入れを開始しました。盛岡・矢巾～新宿・川崎間を運行します。

また、「矢幅駅西口」運行記念キャンペーンを実施しています。詳細はお問い合わせください。

- ▼運行区間 **行き** 矢幅駅西口午後10時15分発⇒バスタ新宿午前5時25分着 **帰り** バスタ新宿午後10時55分⇒矢幅駅西口午前5時50分
- ▼問い合わせ MEXコールセンター (☎0570-000-737)



## マイナンバーカード 各種手続きに利用できます

マイナンバーカードは、各種手続きに利用できる便利なカードです。

なお、申請から受け取りまで1～2カ月程度かかりますので、余裕をもって申請してください。

詳しい申請方法については、役場町民環境課戸籍窓口係までお問い合わせください。

### 顔写真つき身分証明書

顔写真付きのため、運転免許証と同じく身分証明書として利用ができ、マイナンバーの提示と本人確認が同時に必要な場合は、マイナンバーカードのみの提示で手続きなどが済みます。

### 証明書のコンビニ交付

住民票や印鑑登録証明書、戸籍謄本などが全国のコンビニで取得できます。

▼利用可能時間 午前6時30分～午後11時  
※年末年始、システムメンテナンス時を除く

### オンライン申請

専用のカードリーダーを通して、確定申告などのオンライン申請に利用できます。

### 通知カードの新規発行・再発行は廃止しました

法律の改正により個人番号通知カードの新規発行・再発行は廃止となり、氏名や住所などを変更した場合の記載変更もできません。今後は、出生などで新たにマイナンバーが付番された方には、個人番号通知書を発送します。

なお、現在、通知カードを持っている方は、氏名や住所などが住民票と一致している場合に限り、マイナンバーを証明する書類として引き続きご利用できます。

▼問い合わせ 役場町民環境課戸籍窓口係 (☎ 611-2502)



## 保険・医療のススメ Vol.1

保険証、受給者証の有効期限は  
7月31日(金)まで

### ◆国民健康保険高齢受給者証

●対象 国民健康保険に加入中の70～74歳の方  
7月下旬に新しい受給者証を世帯主あてに世帯員の分をまとめて郵送します。

医療機関の受診時は、保険証と高齢受給者証の両方を窓口で提示してください。

### 限度額適用認定証などが必要な方へ

医療費の支払い限度額の区分が記載された「限度額適用認定証」「限度額適用・標準負担額減額認定証」を8月以降も引き続き使用する場合、8月1日以降に窓口で交付申請をしてください。

### ◆後期高齢者医療被保険者証の更新

●対象 75歳以上の方  
7月下旬に新しい保険証を個人あてに郵送します。届いたら氏名・住所を確認し、古い保険証は、はさみなどを入れて破棄してください。

### 限度額認定証・減額認定証をすでにお持ちの方へ

すでに交付されている方には保険証と併せて郵送します。区分の変更により非該当になる方には郵送しませんのでご注意ください。

●問い合わせ 役場健康長寿課医療給付係 (☎ 611-2823)

### ◆医療費助成受給者証の更新

●対象 子ども、ひとり親、重度心身障害者、寡婦の各医療費助成受給者

前年の所得を基に受給者証の更新審査を行い、継続認定となった方には7月下旬に新しい受給者証を郵送します。なお、今回の更新対象者で「令和2年度所得・課税証明書」の提出が必要な場合もあります。

また、現在、医療費助成の対象となっていない方でも、申請により受給認定となる場合がありますので、詳しくは役場健康長寿課医療給付係へご連絡ください。

### 8月から中学生の給付方法が変わります

これまでの「未就学児」及び「小学生」、「妊産婦」に加えて、「中学生」も医療費助成事業の現物給付の対象になります。該当の方の受給者証には、現物と表示されています。

現物給付の対象者は医療機関を受診する際、保険証と医療費受給者証を提示すると、受給者証に記載がある自己負担額のみを支払いで済みます。

※医療費助成給付申請書の提出は必要ありません。

# 町消防団特別訓練

## 「演習の代替行事として実施

やはば  
スクープ

町消防団特別訓練は6月14日、県消防学校で行われました。町消防団、盛岡南消防署矢巾分署から約100人が参加。中継送水、無線交信訓練や新団員訓練などを行い、火災など災害時の対応に備えました。

中継送水訓練は、水利がとばしい地域での火災を想定。自然水利から取水して、送水までにポンプ数台が絡み中継する形で行われ、各団員が連携して円滑な送水を実施しました。また、新団員訓練では、規律や基本動作などが指導されました。



特別訓練で行われた中継送水

特別訓練は例年、6月に開催している消防演習の代替行事として実施。新型コロナウイルス感染症対策として、観覧者の入場は受け付けず、関係者のみで行いました。谷村謙一団長は訓示で「(コロナ禍で)消防団活動に不安を感じ、団員のモチベー

ション維持のため、何をすべきか悩んだ時もあった。きょう、皆さんの訓練服姿を見て、心強さを感じた。今後は新しい取り組みにも力を入れ、町の安全安心に寄与したい」と今後の消防団活動への決意を示しました。高橋町長は「長い歴史、伝統ある消防団の団結力、機動力、責任感を持って、町民の生命、財産を守るため、より一層精進してほしい」と激励しました。開会行事では、消防団長を退任した藤原由巳さん、柏田隆さんに感謝状を贈呈。また、管轄区域で火災が発生していない「無火災部」として、2部(無火災3カ年)、4部(5カ年)、9部(3カ年)、13部(15カ年)を表彰しました。



訓示を述べる谷村団長

## やはラヂ!ではお便りを募集中です! 7月テーマ「あなたがなりたいスポーツ選手」

●放送時間 午後6時30分~ 再放送 翌日午前6時30分~  
※制作上、内容変更あり

●お便りテーマ 7月24日はスポーツの日。あなたは、どんな競技の選手になりたいですか?オリンピックに出場したいなど、夢やエピソードを交え、教えてください!応募者の中から抽選で「やはラヂ!」オリジナルステッカーを差し上げます。

●応募方法 はがき、ファックス、メール ※町ホームページからも応募できます。

投稿する方はテーマに沿った内容(その理由)を書き、①氏名(ふりがな)②年齢③住所④連絡先⑤ラジオネームを明記し、役場企画財政課情報係(〒028-3692 矢巾町南矢幅13-123、FAX697-3700、電子メール:yh@town.yahaba.iwate.jp)へ。※7月20日(月)必着

●番組への意見や問い合わせ 役場企画財政課情報係(☎611-2724)

### 自慢の演奏を披露「音楽のまち」

毎週木曜日に放送(毎月最終週を除く)

町内外で活動する合唱や吹奏楽など、さまざまな団体や個人による演奏を放送します。

町は「音楽のまち」を宣言しており、田園室内合奏団、田園ホール混声合唱団など、多くの団体、個人が活躍しています。

皆さんのハーモニーをお楽しみに。



6月11日の放送で演奏を披露した高橋黎さん

※新型コロナウイルス感染症対策のため、広報紙に掲載済みの行事が延期・中止となる場合があります。詳細は各行事記事に記載がある問い合わせ先へ。

	行事など	やはらぎ！放送内容 午後6時30分～(翌日午前6時30分再放送)
1日 (水)	歯ブラシ、キッチンスポンジのリサイクル回収開始＝詳細は14㉮	・つながるやはらぎ (こずかたこども園) ・各課リレートーク (農業委員会事務局)
2日 (木)		・音楽のまち (リクエストテーマ「星」) ・JA 便り
3日 (金)		・図書センター通信 ・ウィークリー情報
4日 (土)		※土日はお悔みの届けがあった場合、放送します。
5日 (日)		
6日 (月)	町営住宅入居者募集 (～14日まで)＝詳細は16㉮	・町長インタビュー 「昌造さんの部屋」
7日 (火)		・京子と裕子のきょうこのごろ ・矢巾スポーツナビ
8日 (水)		・つながるやはらぎ (矢巾北中学校) ・各課リレートーク (産業観光課)
9日 (木)		・音楽のまち ・JA 便り
10日 (金)	暮らしの専門相談所 ㉮①人権 9:00～15:00 ②行政 9:00～12:00 ③弁護士 (要予約) 10:00～15:00 ㉮役場2階町社会福祉協議会	・今日の料理レシピ (町学校給食共同調理場) ・ウィークリー情報
11日 (土)	小さなおはなし会 ㉮11:00～ ㉮やはらぎ (図書センター)	
12日 (日)		
13日 (月)		・かわらばん (紫波警察署) ・スティーヴンとスエのぺっこイングリッシュ!
14日 (火)	妊婦相談日 ㉮10:00～11:30 ㉮やはらぎ (どんぐりっこ)	・地域おこし協力隊「しゃべるでがんす」 ・田園ホールインフォメーション
15日 (水)		・つながるやはらぎ (太田自治会) ・各課リレートーク (学校教育課)
16日 (木)		・音楽のまち ・JA 便り
17日 (金)	夏の交通事故防止県民運動 (～26日まで)＝詳細は15㉮	・この人(いわてスーパーキッズU15 相場大翔さん、早川采花さん) ・ウィークリー情報
18日 (土)		
19日 (日)		
20日 (月)	健康診査・各種成人検診開始 (～8月23日まで)＝詳細は7㉮	・かわらばん (盛岡地方气象台)
21日 (火)	暮らしの専門相談所(高齢者・児童・障がい者) ㉮13:00～16:00 ㉮役場2階町社会福祉協議会	・地域おこし協力隊「しゃべるでがんす」
22日 (水)	ひとり親家庭向け無料法律相談 ㉮10:00～15:00 ㉮役場2階町社協相談室＝詳細は15㉮ 町営住宅抽選日 ㉮18:00～ ㉮役場2階2-2会議室	・つながるやはらぎ (不動剣道スポーツ少年団) ・各課リレートーク (税務課)
23日 (木)		・音楽のまち ・JA 便り
24日 (金)		・お便りコーナー(テーマ「あなたがなりたいスポーツ選手」) ・ウィークリー情報
25日 (土)	小さなおはなし会 ㉮11:00～ ㉮やはらぎ (図書センター) 第44回矢巾町少年野球大会 ㉮町総合グラウンド	
26日 (日)		
27日 (月)		・かわらばん (盛岡南消防署矢巾分署)
28日 (火)	妊婦相談日 ㉮10:00～11:30 ㉮やはらぎ (どんぐりっこ)	・地域おこし協力隊「しゃべるでがんす」
29日 (水)		・つながるやはらぎ (白沢住民自治会) ・各課リレートーク (文化スポーツ課)
30日 (木)		・やはらぎ音の景色 ・JA 便り
31日 (金)	暮らしの専門相談所(DV、消費生活) ㉮13:00～16:00 ㉮役場2階町社会福祉協議会	・昔々の話って ・ウィークリー情報

◆㉮…時間、㉮…会場・場所、㉮…注意事項など

◆暮らしの専門相談所で弁護士に相談する場合は、町社会福祉協議会 (☎611-2840) へ申し込みが必要です。

皆さん、こんにちは。地域おこし協力隊の新田です。時の流れは早いもので2020年も下半期に突入しました。そして、私の協力隊任期も最大3年間の折り返し地点を迎えました。

活動拠点としているメディカルフィットネスジム「ウェルベース矢巾」は、新型コロナウイルス感染症の感染拡大による緊急事態宣言に伴い、休業していましたが、5月12日より営業を再開しています。今後も気を緩めず、徹底した感染症対策をしていきたいと思ひます。

私自身のスタジオレッスンも始まり、体を動かすことの楽しさや、正しい知識を分かりやすく伝えるべく、日々、試行錯誤を繰り返しています。

コロナ禍をきっかけに「健康である」ということ、「健康になる」ということがいかに大切であり、それは自分自身の行動で守ることができ、さらに自分の健康を守る行動が、大切な人のためにもな

るということを痛感しています。

今後も皆さんの健康のために何ができるかを考え、工夫しながら活動し、町をさらに盛り上げていきたいです。



ウェルベース矢巾のスタジオレッスンにぜひ、お越しください！

町協力隊のフェイスブック <https://www.facebook.com/yahayaha123/> | 問い合わせ  
藤岡裕子隊員のInstagramアカウント yuko\_shi2\_maru | 町地域おこし協力隊 ☎ 601-2871

## 住民情報

5月  
届け出分  
※敬称略

### お誕生

行政区	氏名	性別	保護者
高田三区	菊地恵玲奈	女	まさと 真人
藤 沢	作山 漣音	男	けんた 健太
〃	石川 海璃	女	しょうたろう 翔太郎
上 赤 林	鈴木 緒十	女	ゆうだい 悠大
下 北	阿部 生采	女	たいが 黛雅
新田一区	玉山 湊乙	男	ちはや 千隼
新田二区	馬場 光莉	女	えいじ 瑛司
南矢幅二区	大森 心暖	女	ゆうすけ 裕介
〃	藤原 郷	男	りゅうた 竜太
〃	中野 菜緒	女	みさき 巳三喜
〃	梅原 真秀	女	はやと 隼人
南矢幅五区	関 希華	女	まさかづ 政文

南矢幅七区	菅原 綾人	男	みなみ 南
室 岡	横澤 李音	男	しゅんいち 駿一
〃	阿部 紡季	男	まさひろ 昌弘

### おくやみ

行政区	氏名	年齢	喪主・世帯主
高田一区	中村 徳重	72	たつのり 辰徳
西徳田一区	小澤 良造	91	かつひさ 勝久
間 野 々	佐藤ハルノ	94	まさお 正男
下 赤 林	小笠原アヤ	95	ひさお 久夫
南 煙 山	藤原 トク	94	やすてる 康輝
下 北	佐々木マツエ	92	ひろき 廣樹
矢巾一区	浅沼 陽子	87	ふじわらたかし 藤原孝
南矢幅一区	久保 マチ	100	たかひろ 顕大
和 味	高橋 正一	88	いずみ 泉
〃	高橋 ミネ子	91	まさかづ 政勝

岩 清 水	石川 キン	97	ひであき 秀明
〃	菊池 覚	69	たやひろゆき 田屋弘征
〃	細川 寛	87	こ 子
室 岡	川守アキノ	94	こにしくにこ 小西邦子
〃	高橋 忠夫	88	かんのけいこ 菅野圭子
白 沢	佐々木隆人	89	たかのり 隆則

### 人の動き

6月1日現在、( ) は前月比	
◆人口	27,228人 (-28人)
男	13,019人 (-21人)
女	14,209人 (-7人)
◆世帯数	10,747世帯(-18世帯)
◆増減( )は令和2年1月からの累計	
出生	18人(77人)・死亡19人(102人)
転入	49人(530人)・転出76人(654人)

※「お誕生」「おくやみ」は、届け出の際に同意を得た方のお名前を掲載しています。



広報やはば 令和2年7月1日発行(通巻797号) 編集・発行/矢巾町  
〒028-3692 岩手県紫波郡矢巾町大字南矢幅13-123 ☎ 019-697-2111 FAX019-697-3700  
町への意見、問い合わせは町ホームページ内の「メールでお問い合わせ」からお寄せください。  
矢巾町ホームページ <https://www.town.yahaba.iwate.jp>