

広報

あなたと町を結ぶ情報紙 岩手県矢巾町

2017
07
No.761

やはば



◆主な内容

- 矢巾町消防演習 日ごろの訓練の成果を発揮… 2～3
- 熊と向き合う クマと自分を守ろう…………… 6～7
- 確認しましょう！
- 介護・医療関係の更新手続きのお知らせ…………… 8～9

消防演習



隊長の号令で一糸乱れぬ動きを披露した部隊訓練

火災想定訓練

『県内陸を震源とする強い地震が発生し、町全域で震度6強の強い揺れを感じた。管内を巡視している女性消防団が火災を確認し、初期消火および軽可搬ポンプを使用した消火活動。また、隣接する8階建てのビルから白煙が噴き出し、屋上に逃げ遅れた者がいるとの通報から、盛岡中央消防署隊のはしご車が出勤し救助。矢巾町消防団は消火活動を行う』という状況を想定し訓練が実施された。

矢巾町消防演習が6月11日、岩手県消防学校を会場に行われました。町消防団員（藤原由巳団長、団員312人）や自治会の自主防災会など、消防関係者約1千人が参加し、日ごろの訓練の成果を披露。町内外からたくさん詰め掛けた観覧者に火消しの熱い心意気を示しました。

午前8時、ラッパ隊のファンファーレとともに演習開始宣言。特別点検では、人員・姿勢・服装や機械器具の点検、婦人防火クラブによる炊き出し訓練、一糸乱れぬ行進を披露した部隊訓練、本番さながらの火災想定訓練、幼年・少年消防クラブによる元気いっぱい演技、放水訓練などが披露されました。

講評官を務めた岩手県消防学校の菊池利光校長からは「極めて優秀」と最高の評価。参観した皆さんは、有事に備えて防災体制が万全であることを確認するとともに、防災意識を高める機会となりました。



女性消防団員による軽可搬ポンプでの消火活動



はしご車が屋上に逃げ遅れた人を救出



出勤した町消防団による中継送水



威風堂々たる分列行進

消防団員募集！

熊本地震や東日本大震災など災害はいつ起こるかわかりません。災害が起こったとき、住民の皆さんと力を合わせて町を守る消防団のはたらきが重要な力となります。消防団員は、法律で定められた非常勤特別公務員であり、他の職業と兼職することができます。実際、現在活躍している団員のおよそ7割がサラリーマンであり、年齢層もさまざまです。主な活動内容は、火災防止の広報活動や訓練などですが、実際に火災や災害が発生した際に消火活動や災害防護要員としても活躍します。町内在住の健康な18歳以上の男女であればどなたでも消防団員になることができます。皆さんも一緒に、地域を守る活動をしてみませんか。

入団希望の方や詳しい内容が知りたい方は、お近くの消防団員、または役場総務課防災安全室（☎611-2708）までお気軽にご連絡ください。



幼年消防クラブによる防火演技「つながれワッショイ」

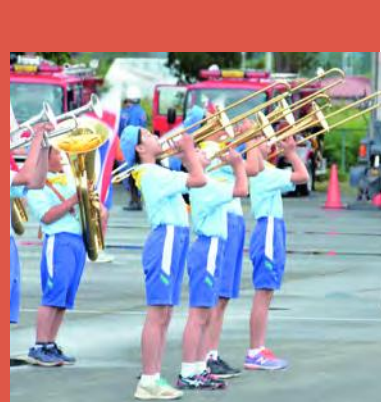

矢巾東小学校の少年消防クラブによる華麗なマーチング



婦人防火クラブによる三角巾を利用した迅速な応急処置訓練



機械器具の点検を行う団員



ラッパ隊による勇壮な演奏



機敏で正確な動きを披露した操法訓練





新緑を満喫しながら山頂を目指す参加者

50回目の南昌山山開き 今シーズンの登山の安全を祈願

南昌山（標高848㍎）の山開きが6月4日に行われ、家族連れや登山愛好家など約150人が参加しました。

出発前に矢巾温泉前で神事を行って今シーズンの安全を祈願。吉田秀一町観光協会長らのテープカット終了後、上級者向けの前倉コースは約3時間、一般向けコースは約2時間かけて山頂へ。参加者は昼食を食べながら、山頂からの景色と初夏の南昌山の自然を満喫していました。

北日本高等専修学校の学生20人が、矢巾温泉前で車上荒らしに遭わないように呼びかけるとともに、南昌山一般コースのごみ拾いを行いました。

まちの話題 あれこれ

身の回りに起きた出来事など、
楽しい情報をお寄せください。
役場企画財政課
(☎ 611-2724)



50回目の山開きを記念して山頂で記念撮影をしました

やはぱーく前に潤いと彩りを ロックヒルズ(株)がフラワータワー寄贈



高橋町長から感謝状を受け取る佐藤代表取締役

ロックヒルズ株式会社（佐藤一代表取締役）は、やはぱーくにフラワータワー12基を寄贈し、6月12日にお披露目されました。

今回、寄贈されたフラワータワーは、高さ4mになり、ニューギニアインパチエンスが528株飾り付けられています。赤や白、オレンジなど5色がやはぱーく前を色鮮やかに飾ります。

製造業の同社は、今年1月に紫波町から矢巾町広宮沢に本社を移転。佐藤代表取締役は「このタワーを皆さんでかわいがってほしいし、花であふれる通りになってほしい」と話しました。

こずかた保育園の園児20人は、合唱や踊りを披露し、タワーの花が満開になるのを心待ちにしていました。



高さ4mにもなるタワーを見上げる園児たち



基幹相談支援センターの看板披露

(福)新生会では、5月25日に身体・知的・精神の障がいを持つ方を総合的に支援する相談窓口「紫波地域障がい者基幹相談支援センター」の看板を披露。このセンターは、紫波町と矢巾町が共同で実施する委託事業です。



ごみゼロの日に清掃活動

町内の11事業所が5月30日、住みやすい地域を目指してB.H.Yahabaタウン周辺道路のごみ拾いを実施。この活動は、5(ご)3(み)0(ゼロ)の語呂に合わせて毎年5月30日に環境美化活動を実施する取り組みです。



夜光反射材で高齢者の事故防止

地域交通安全活動推進委員協議会(菅原雪雄会長)と紫波警察署が6月7日、青松学園の参加者にチラシや靴に貼る反射材を配布。夜間の高齢者の交通事故防止と自動車を運転するときの早め点灯を呼びかけました。



チャグチャグ馬コの上から手を振る園児(ふどうこども園)

南部盛岡チャグチャグ馬コ同好会矢巾支部(藤井照夫支部長)と町観光協会(吉田秀一会長)の共催で6月5日、町内でチャグチャグ馬コ前祝祭を行い、保育園児や高齢者が馬コと触れ合いました。
ふどうこども園には、色鮮やかな装束を身に着けた母馬と生後4カ月の子馬が訪れ、園児たちは、馬コににんじんを食べさせたり、乗馬体験をして夏の風物詩を体感しました。
この前祝祭は、南部盛岡チャグチャグ馬コパレードのPRのために行われていきます。6月10日のパレードには、町内から19頭の装束を着た馬が参加しました。

チャグチャグと鈴の音を響かせて
馬コが町内施設を巡回しました



プランターにベゴニアを植栽する商工会会員の皆さん

矢巾町商工会(水本孝会長)は6月9日「商工会の日」記念事業として花いっぱい運動を実施しました。同会女性部や青年部を中心に約30人が参加し、88個のプランターに赤とピンクのベゴニアを植栽しました。町内の中学校、やはばく、矢巾斎苑に設置し、町内を美しい花で飾りました。女性部の吉田美知子部長は「植栽した花を見ることで、心豊かでやさしい気持ちになってもらえるとうれしいです」と願っていました。
また同日、同会青年部は地域への「絆」感謝事業の一環として、町中心部の清掃活動を行いました。

町商工会が美しいまちづくり
花いっぱい運動と清掃活動

熊と

向き合おう

クマと自分を守ろう



クマの生息地である山林に立ち入る機会が多くなる時期になりました。クマと共存していくためにはお互いを理解する必要があります。

生息地は山林

クマが暮らしている山林へ立ち入り、突発的にクマと出会う機会が増えてくる時期になりました。

クマは基本的に人を避ける動物と言われていますが、突発的に人に出会うと自らを守るために攻撃をする場合があります。

これからの季節、山菜採りでクマの生息地へ立ち入る場合はクマと人の共存が必要になってきます。

住宅地に出没

去年、矢巾町内で、住宅地にクマが3回出没しました。家の塀を乗り越えて敷地内に侵入してくるケースもありました。

これは、山林と農地を区別するための空間がないので、クマが自分の生息地と人里を区別できなくなっているためです。このことにより、住宅地での出没につながっていると考えられます。

出没増加が予想されます

今年、平成27年の冬に多く産まれた子グマが親離れせずにいるため、親子グマの出没は引き続き多いと考えられます。子連れの母グマは特に攻撃的になるので、山林やその周囲に立ち入るときは、十分に注意してください。

また、夏の時期はオスがメスを求めて行動圏が広がるため、普段生息しない地域に出没する可能性があります。予期せぬところでクマと出会ってしまったときに備え、必要な情報を集めておきましょう。



1 自分の存在を知らせる

クマ鈴やラジオなど音の出るものを携帯する。

見通しの悪い場所は、声を出したり手をたたいたりして存在を知らせる。



2 クマの新しい痕跡（糞、食痕、爪痕など）があったら十分に気を付ける。



ツキノワグマの糞
食べ物によって、また体調によって形や色が変わります。)

クマと
出会わない
ために

3 春と秋は行動が活発になるので特に注意する

単独ではなく、複数で行動する。
食べ残しは放置せず密封して持ち帰る。
撃退グッズを活用する。

もし、クマに
出会ってしまったら…
落ち着いて
次の行動をしましょう

1 クマとの距離が離れている (クマがこちらに気づいていない)

ゆっくりと静かに立ち去る。

2 比較的距離が近いとき (50m程度)

両腕を振りこちらの存在を知らせ、クマから目を離さずにゆっくりと後退する。森林内であれば突進に備えてクマとの間に障害物がくるようにする。

3 距離が近いとき (20m)

走ったり大声を出さずにクマから目を離さず、ゆっくりと静かに後退する。

4 クマが突進してきたとき

威嚇突進の場合は、途中で止まり後退することが多いので、落ち着いてゆっくりと後退する。

攻撃してきた場合は、クマスプレーを目や鼻をめがけて噴射する。クマスプレーがないときは、うつ伏せになって顔と腹部を守り、首の後ろは手を回して保護する防御姿勢をとる。



クマを見かけたり、痕跡があった場合は、速やかに役場へ連絡をお願いします。

【問い合わせ】 役場産業振興課農林係 (☎ 611-2614)



確認しましょう!

介護・医療関係の

更新手続き

のお知らせ

介護保険関係の更新手続き

〈有効期限〉
7月31日

●負担限度額認定証の更新

介護保険施設（特別養護老人ホーム、介護老人保健施設など）の利用者の負担額を示した「負担限度額認定証」は、7月31日が期限となっており、引き続き認定が必要な方は更新手続きが必要です。現在利用している方には更新のご案内を郵送していますので、入所施設または役場健康長寿課窓口（さわやかハウス）で手続きをしてください。

●負担割合証の更新

介護サービスの利用負担割合を示した「負担割合証」の期限は、7月31日です。8月以降に使用する新しい負担割合証を7月下旬に郵送しますので、担当のケアマネジャーまたは入所施設に提示してください（更新の手続きは不要です）。

●問い合わせ

介護保険関係の更新手続き ……………役場健康長寿課長寿支援係（☎ 611-2830）

医療費助成、国民健康保険・後期高齢の更新手続き……………

役場住民課医療年金係（☎ 611-2509、2510）

医療費助成の手続き

●医療費助成の手続き

子ども、重度の障がいがある方、ひとり親家庭（母子家庭・父子家庭）、寡婦の各種医療費助成事業について、町では前年の所得を基に受給者証の更新審査を行い、継続認定となった方には、7月下旬に新しい受給者証を郵送します。なお、今回の更新対象者で「平成29年度所得・課税証明書」の提出が必要な場合があります。

また、現在、医療費助成の対象となっていない方でも、重度の障がいをお持ちの方など、申請により受給認定となる場合がありますので、対象の確認は、役場住民課医療年金係へお問い合わせください。

●中学生の医療費助成

平成29年4月診療分から中学生も医療費助成の対象となりました。まだ申請がお済みでない方は、お早めに手続きをお願いします。※申請した月の初日から認定となります。

国民健康保険・後期高齢の更新手続き 〈有効期限〉 7月31日

●限度額適用認定証などの更新

国民健康保険の支払い限度額の区分が記載された「限度額適用認定証」「限度額適用・標準負担額減額認定証」を8月以降も引き続き使用する場合、8月1日以降に役場住民課窓口で交付の申請をしてください。

●高齢受給者証の更新

70～74歳の方に交付されている「高齢受給者証」は、7月下旬に新しい受給者証を世帯主あてに世帯員の分をまとめて郵送します。医療機関を受診する際は、国民健康保険被保険者証と高齢受給者証の両方を窓口提示してください。

●後期高齢者保険証の更新

後期高齢者医療制度に加入している方が使用している保険証（被保険者証）は、7月下旬に新しい保険証を個人あてに郵送します。また、減額認定証を交付されている方は保険証と併せて郵送します。お手元に届きましたら、古い保険証の処分と氏名・住所などご確認ください。もし、記入漏れや誤り、7月中に保険証が届かない場合がありますたら役場住民課へご連絡ください。

特定健診など各種成人検診を実施

町では、若年者健康診査、特定健康診査、後期高齢者健康診査、結核検診、肺がん検診、大腸がん検診、肝炎ウイルス検診、前立腺がん検診の各種成人検診を実施します。各種検診の案内や受検票は、7月中旬に対象となる方に送付します。

なお、特定健康診査を人間ドックで受ける場合は、健診の経費相当額を補助します。被保険者証と受診結果票、印鑑、通帳をお持ちの上、役場住民課医療年金係（☎ 611-2510）までお申し出ください。

国保加入者以外の方の特定健診は、各医療保険

者からの受診案内に従い、受診してください。受診券の交付や料金などの詳細は、各医療保険者へ直接お問い合わせください。

日程と受付時間は【表1】、検診内容と料金は【表2】のとおりです。会場によっては混雑が予想されますので、皆さんのご理解とご協力をお願いします。※加入保険に関わらず、がん検診は町の検診を受診できます。

●問い合わせ 役場健康長寿課健康づくり係（☎ 611-2835）

受付
時間

- ① 午前9:00～11:30 午後1:30～3:00 ② 午前9:00～11:00 午後1:30～3:00 ③ 午後1:00～3:00 午後5:00～7:00

【表1】

期 日	会 場	受付時間	期 日	会 場	受付時間
7月24日(月)	西徳田2区公民館	①	8月7日(月)	矢巾3区公民館	①
7月25日(火)	午前 間野々公民館 午後 東徳田公民館	②	8月8日(火)	高田コミュニティセンター	①
7月26日(水)	矢巾町農村環境改善センター(室岡)	①	8月9日(水)	さわやかハウス	①
7月27日(木)	午前 下赤林集落センター 午後 矢次公民館	②	8月10日(木)	さわやかハウス	①
7月28日(金)	矢巾勤労者共同福祉センター(流通)	①	8月17日(木)	広宮沢1区公民館	①
7月31日(月)	午前 煙山自治公民館 午後 岩清水コミュニティセンター	②	8月18日(金)	高田コミュニティセンター	①
8月1日(火)	さわやかハウス(夕方健診)	③	8月20日(日)	さわやかハウス	①
8月4日(金)	午前 矢巾地区農業構造改善センター(土橋) 午後 北郡山公民館	②	8月21日(月)	矢巾3区公民館	①
8月5日(土)	午前 矢巾東小学校体育館 午後 西徳田1区公民館	②	8月24日(木)	午前 和味公民館 午後 矢巾町農村環境改善センター(室岡)	②
			8月25日(金)	さわやかハウス	①
			8月26日(土)	さわやかハウス	①

【表2】 ※町の国民健康保険に加入している方が対象です。

検診の種類	対象者	検診内容	料金
若年者健康診査	35歳以上39歳以下の方(※)	腹囲、血圧、尿検査、血液検査、心電図検査、眼底検査など	無料
特定健康診査	40歳以上74歳以下の方(※)	腹囲、血圧、尿検査、血液検査、心電図検査、眼底検査など	無料
後期高齢者健康診査	75歳以上の方	血圧、尿検査、血液検査、心電図検査、眼底検査など	無料
結核検診	65歳以上の方	胸部X線撮影	無料
肺がん検診	40歳以上の方	胸部X線撮影	500円
		胸部X線撮影+たん検査(希望者)	1,200円
大腸がん検診	40歳以上の方	2日間の便潜血検査	500円
肝炎ウイルス検診	今までに受診したことがない40歳以上の方	血液検査	400円
前立腺がん検診	50歳以上の男性の方	血液検査	1,620円

70歳以上の方の

高額療養費の上限額が変わります

平成29年
8月から

全ての方が安心して医療を受けられる社会を維持するために、高齢者と若者の間で世代間の公平が図られるように、その方の課税所得や住民税の課税状況などに応じて医療費の負担をいただく必要があります。

そのために、平成29年8月から70歳以上の皆さんの高額療養費の上限額が次のように変わります。皆さんのご理解をお願いします。

高額療養費制度とは…

医療機関や薬局の窓口で1か月に支払った額（※）が、決められた上限額を超えた場合に、上限額を超えて支払った分を請求できる制度です。上限額は、個人もしくは世帯の所得に応じて決まっています。※入院時の食事負担や差額ベッド代などは含みません。

● 問い合わせ 役場住民課医療年金係（☎611-2509）

平成29年7月まで

適用区分		外来 (個人ごと)	1か月の上限 外来+入院(世帯ごと)
現役並み	課税所得 145万円以上の方	44,400円	80,100円 + (医療費 - 267,000円) × 1% (多数回44,400円※2)
	課税所得 145万円未満の方 (※1)		44,400円
住民税非課税	Ⅱ 住民税非課税 世帯	8,000円	24,600円
	Ⅰ 住民税非課税 世帯 (年金収入80万円以下など)		15,000円

平成29年8月から

適用区分		外来 (個人ごと)	1か月の上限 外来+入院(世帯ごと)
現役並み	課税所得 145万円以上の方	57,600円	80,100円 + (医療費 - 267,000円) × 1% (多数回44,400円※2)
	課税所得 145万円未満の方 (※1)		14,000円 年間上限 14万4,000円 (多数回44,400円※2)
住民税非課税	Ⅱ 住民税非課税 世帯	8,000円	24,600円
	Ⅰ 住民税非課税 世帯 (年金収入80万円以下など)		15,000円

※1 世帯収入の合計額が520万円未満（1人世帯の場合は383万円未満）の場合や、総所得金額等から基礎控除額（33万円）を差し引いた額の合計額が210万円以下の場合も含まれます。

※2 過去12か月以内に3回以上、上限額に達した場合は、4回目から「多数回」該当となり、上限額が下がります。

じゃじゃつとくんの つぶやま。

水道
豆知識
列伝!

その80

自家水(自家用井戸水)を使ってる世帯は特に注意して聴いだけで！
自家水しか使ってない家でも、排水を下水道に流していれば下水道
使用料はかかってくるジャ！

役場に届けていなくて、後でさかのぼって料金を請求されるごどに
ならないよう、不安ならすぐ役場上下水道課に連絡してけで。

最新情報はここから！「水道やはば」ホームページ

<http://suidou.town.yahaba.iwate.jp/>

楽しく作る!「おやこ料理教室」の参加者募集

町では、牛乳・乳製品を使って簡単でおいしいレシピを親子で作る「おやこ料理教室」を開催します。親子で楽しく作れる料理教室ですので、皆さんふるってご参加ください。

- 日時 8月3日(木) 午前10時～午後1時
- 場所 さわやかハウス 調理室
- 内容 くまちゃんバーガー、ヨーグルトのカラフルサラダ、ごろごろフルーツのミルクボーロ(全て牛乳・乳製品を使用しています)
- 対象・定員 町内にお住まいの小学生の親子20人(10組程度)
※先着順
- 持ち物 エプロン、三角巾、筆記用具
- 参加料 無料
- 申し込み・問い合わせ 7月5日(水)午前9時から7月20日(木)午後5時まで、役場健康長寿課健康づくり係窓口または電話(☎611-2827)でお申し込みください。



認知症あれこれ相談

【場所】さわやかハウス
矢巾町地域包括支援センターさわやかハウス相談室 ☎697-5570
夜間080-5740-0648

平日	月～金 9:00～17:00
夜間(電話のみ)	7/28(金) 19:00～21:00
まちなか物忘れ相談室(ショッピングセンターアルコ)	7/18(火) 13:30～16:00
「おれんじカフェ」(やはぱーく)	7/8(土) 10:00～12:00



夜間 小児救急入院受入病院

◎受付時間:午後5時～翌日午前9時(土曜日は午後1時～午後5時も受付)

病院	岩手県立中央病院 上田☎653-1151	岩手医科大学附属病院 内丸☎651-5111	盛岡赤十字病院 三本柳☎637-3111	川久保病院 津志田☎635-1305	もりおかこども病院 上田字松屋敷☎662-5656
7月担当	1, 5, 7, 9, 13, 16, 19, 21, 22, 24, 28, 29, 31	3, 6, 8, 10, 12, 14, 15, 17, 20, 23, 25, 27, 30	2, 26	4, 11, 18	1, 8, 15, 22, 29 ※土曜日(土曜祝日を含む)の午後1時～午後5時の受け付け

今月の休日当番医

◎診療時間9:00～17:00(紫波・矢巾の医療機関を受診する際は、事前に電話連絡をお願いします)

日	紫波・矢巾	盛岡南〈内科〉	盛岡〈外科・整形外科〉	盛岡〈小児科〉	歯科
2日 ㊟	成田内科胃腸科医院 又兵衛新田☎698-1212	盛岡南病院 津志田☎638-2020	とちない脳神経外科クリニック 津志田中央☎637-7000	もりおかこども病院 上田字松屋敷☎622-5656	※歯科休日救急当番医の診療時間は午前9時から正午までです。
9日 ㊟	はたふく医院 日詰☎672-2121	盛岡友愛病院 永井☎638-2222	遠山病院 下ノ橋☎651-2111	小林小児科クリニック 三本柳☎638-0404	むらやま歯科医院 藤沢☎601-9242
16日 ㊟	県立中央病院附属紫波地域診療センター 桜町☎676-3311	あさくらクリニック 茶畑☎621-3322	さかもと整形外科 天神町☎623-8555	白井循環器呼吸器内科・小児科 松園☎622-9845	
17日 ㊟	紫波中央眼科 紫波中央駅前☎681-7595	中の橋斎藤クリニック 中ノ橋通☎601-2277	鈴木整形外科 本宮☎658-0202	よしだクリニック 西仙北☎635-8341	
23日 ㊟	なおしま医院 紫波町上平沢☎673-6967	田中循環器内科クリニック 永井☎632-1320	菊池整形外科・形成外科クリニック 清水町☎606-5100	吉田小児科 梨木町☎652-1861	煙山歯科医院 上矢次☎697-7900
30日 ㊟	E・肌クリニック不來方 南矢幅☎698-1152	吉田消化器科内科 東見前☎632-4600	緑が丘整形外科 緑が丘☎644-1555	村田小児科医院 紺屋町☎622-7132	

◆夜間急患診療所(午後7時～午後11時) 盛岡市神明町 ☎654-1080 ◆高度救命救急センター 盛岡市内丸 ☎651-5111
(お願い) かぜなどの軽い症状の場合、午後7時から午後11時までは夜間急患診療所をご利用ください。
※土曜日は、病院により診療の有無や時間が異なりますので、直接各病院にお問い合わせください。



すがわら ひろとくん



ふじわら けいじくん



ふじわら そうまくん



すがわら なおやくん



たかはしまなとくん

こども園
(歳児)

- 福祉・子ども課
(福祉係☎611-2571 子ども支援係☎611-2575)
- 子育て支援センター(☎697-1567)
- 健康長寿課
(長寿支援係☎611-2821 健康づくり係☎611-2822)
- 地域包括支援センター(☎611-2855)

熱中症に注意!

熱中症は、体温の調節機能が働かなくなり、体内に熱がこもった状態です。体温の上昇・めまい・体のだるさ・吐き気、ひどい場合はけいれんや意識の異常など引き起こすことがあります。

これからの季節、熱中症に気をつけることはもちろん、予防をしっかりとしましょう。

〈熱中症の予防のポイント〉

- 普段、過ごす部屋に温度計を置いて、部屋の温度をこまめにチェックしましょう。
- 室温が28度を超えないように、エアコンや扇風機を上手に使いましょう。
- 喉の渇きを感じていなくてもこまめに水分補給をしましょう。
- 外出の際は体をしめつけない涼しい服装で、日よけ対策もしましょう。
- 屋外で活動する際は日傘や帽子を使用し、無理せず、

適度に休憩をとりましょう。

- 日ごろから栄養バランスのよい食事を取り、体力をつけましょう。

〈熱中症が疑われる場合は〉

- 涼しい場所へ移動し、衣服を緩め、安静に寝かせましょう。
- エアコン・扇風機・うちわで風を当てて、脇の下・太ももの付け根などを冷やしましょう。
- 水分・塩分を補給しましょう。

〈こんなときは救急車を呼びましょう〉

- 自分で水が飲めない、脱力感や倦怠感が強く、動けないとき
- 意識がない(おかしい)、全身にけいれんがあるなどの症状があるとき

【問い合わせ】 役場健康長寿課健康づくり係
(☎611-2835)



子育て親子交流(7月)

プレママ&ぽかぽか広場

【対象】2カ月～12カ月の乳児家庭
【開催日】10、24日いずれも月曜日
【時間】10:00～11:00
【場所】子育て支援センター

赤ちゃん講習会

【ふれあい遊び】
【対象】2カ月～12カ月の乳児家庭
【開催日】19日(水)
【時間】10:00～11:00
【場所】子育て支援センター

なかよしデー

【対象】2カ月～就園前の乳幼児家庭
【開催日】毎週火・水・木曜日
【時間】10:00～15:00
【場所】子育て支援センター

子育て開放ルーム

親子が自由に集える開放ルームです。(参加費無料・予約不要)
※講習会終了後は、時間まで自由に過ごすことができます。

うさちゃんのへや

【利用日】火・木・金曜日
【時間】10:00～15:00
【場所】農村環境改善センター(不動児童館隣)
☆講習会7月11日(火)10:00～11:00
「ふどうこども園のお友達と遊ぼう」

さくらんぼ広場

【利用日】月・木・土曜日
【時間】9:00～12:00
【場所】矢巾東児童館
☆講習会7月13日(木)10:00～11:00
「プールで舟遊び」



たにむら しょうたろうくん



ふじわら かじくん



はるやま しんたろうくん



ひろない りゅうすけくん



ふじまる れおくん

ふどうこ
(3歳)



スポーツだより 体育館

町民総合体育館では、水泳教室で身に付けた基本的な泳法を基に、泳力を伸ばす「ステップアップ水泳教室」を開催します。

●日時 8月18日(金)～9月22日(金) ※9月19日(火)は休館日のため除く

期間内の火・金曜日 全10回

1部：午後5時45分～午後6時45分

2部：午後7時～午後8時

●場所 南昌グリーンハイツ

●対象 町内の小学1～6年生の小学生水泳教室参加者または参加者と同等の泳力を有する者(面かぶりキックができる泳力があること)各部40人(先着順)

●参加料 4,500円(施設利用料・保険料を含む)

※楽々クラブ矢巾会員は、参加料が500円割引で参加できます。申し込みの際は、会員証を持参ください。

●申し込み 7月25日(火)～8月11日(金)の期間内(月曜日は除く)午前8時30分～午後8時に町民総合体育館窓口でお申し込みください。

※申込期間中でも定員に達し次第締め切りますので、あらかじめご了承ください。

●問い合わせ 矢巾町体育協会(☎697-4646、FAX 697-4907)



去る6月18日(日)、第23回男女混合ソフトバレーボール大会が町民総合体育館・矢巾中学校体育館の2会場で盛大に行われました。大会には町内33チーム(484名)が参加し、優勝を目指して汗を流しました。大会結果は、以下のとおりです。

優勝 西徳田1区チーム

準優勝 新田1区チーム

3位 高田2区チーム・藤沢チーム



NPO法人矢巾町体育協会では、地区のレクリエーションや子ども会行事などへ、スポーツ指導員の派遣を行っています。指導内容は、各年齢層に応じた健康・体力づくりの軽運動からドッジビーなどのニュースポーツや親子でできる体操など、幅広く相談に応じていますのでお気軽にお問い合わせください。

詳しくは、町民総合体育館(☎697-4646)へ。

【個人利用デーのお知らせ】

7月の個人利用デーは9日(日)午後1時～午後4時です。

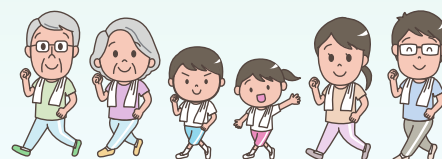



吹奏楽コンサート 県警察音楽隊がやってくる



町公民館では、県警音楽隊による「吹奏楽コンサート」を開催いたします。

皆さん、ぜひお越しください。

- 日時 7月22日(土)午後1時30分～午後2時30分
- 場所 町公民館 3階 大研修室
- 演奏 県警察音楽隊
- 参加費 無料（事前申込不要です）
- 問い合わせ 町公民館（☎697-2161）※重大な事件、事故、大規模災害など県警察総力をあげて対応する事案が発生した場合は、中止となる場合がありますのであらかじめご了承ください。

みんなおいでよ！ 夏休み子ども映画会

※入場無料、事前申込不要

- 日時 7月26日(水)、7月28日(金) いずれも午前10時
- 場所 町公民館 3階大研修室
- 上映作品（すべてアニメーション）
26日(水) ①ミッキーマウス「ミッキーのゴルフ」「プルトの魔法のランプ」②オズのまほうつかい
③トムとジェリー「恋ははかなく」「命の恩人」④花さき山
28日(金) 映画かいけつゾロリ「まもるぜ！きょうりゅうのたまご」2013年、77分
- 問い合わせ 町公民館（☎697-2161）

田園ホールの舞台裏を まるごと体験しよう！



田園ホールでは、ホールの舞台裏を楽しく見学する「バックステージツアー」の参加者を募集します。

楽屋やりハーサル室、天井裏にある照明室など、普段は見ることができない舞台の裏側を見学するほか、舞台照明や音響機器の操作体験など、子どもから大人まで楽しめる内容です。 ※参加無料

- 日時 8月5日(土) 午前10時15分集合（約90分）
- 対象・定員 小学生以上20人（先着順、小学4年生以下は保護者同伴でご参加ください）
- その他 当日は動きやすい服装、履き慣れた靴でご来場ください。
- 申し込み 7月8日(土)午前9時から田園ホール事務室または電話（☎697-5585）で受け付けます。

楽々クラブ矢巾主催 スポーツ教室参加者追加募集

楽々クラブ矢巾では、下記教室の追加申し込みを受け付けています。皆さんふるってご参加ください。

グランドホッケー教室

- 対象・定員 小学1年生～中学3年生 10人
- 期間 7月10日、7月18日、8月21日、8月28日の全4回、午後5時～午後6時30分
- 場所 不来方高校ホッケーグラウンド※雨天中止、小雨決行
- 参加料 会員800円 非会員1,500円（非会員は、別途保険料800円）

スポーツチャンバラ教室

- 対象・定員 10人
- 期間 7月～平成30年1月の土曜日(各月2回、全14回) 午後3時30分～午後5時
- 場所 町民総合体育館 剣道室
- 参加料 会員2,000円 非会員3,500円（非会員は、別途保険料800円）
- 申し込み・問い合わせ 詳しくは、火曜日～金曜日の午前9時～午後4時の間に、楽々クラブ矢巾事務局（町民総合体育館2階 ☎611-2873）へ。

田園ホール自主事業チケット好評発売中! (問い合わせ:☎697-5585)

堀米ゆず子アカデミー演奏会

7月29日(土)
開場13:30
開演14:00
全席指定 前売り券
一般3,050円
小中高生1,000円
(当日券は各500円増)
プログラム：J.S.バッハ作曲
ブランデンブルグ協奏曲 第2番、第3番、第4番、第5番チケット発売中



平成29年度 松竹特別公演 妖麗 牡丹燈籠 二幕

9月3日(日)
開場13:30
開演14:00
全席指定 前売り券
4,200円
(当日券4,700円)
出演：山本陽子
佐藤B作 他
チケット発売中



求 町内の 人情 情報

■企業名(就業場所)

①職種 ②年齢 ③求人数 ④賃金 ⑤求人番号 ⑥必要資格など

■盛運輸(株)岩手営業所(広宮沢)

①4トﾝパワーゲート車乗務員(正社員)
②59歳以下 ③1人 ④176,000円～267,500円 ⑤03010-13666071 ⑥普免、中型免許・旧普免8tであればなお可

■流通商事(株)(流通センター南)

①セルフ式ガソリンスタンド従業員(正社員) ②59歳以下 ③2人 ④154,000円～194,000円 ⑤03010-13604871 ⑥普免(AT限定不可)、危険物取扱者乙種第4類

■ツーワン輸送(有)盛岡営業所(広宮沢)

①4トﾝ車ドライバー(正社員) ②64歳以下 ③5人 ④130,000円 ⑤03010-13222571 ⑥中型免許

■(株)カマイシリサイクルサービス(南矢幅)

①空容器・廃タイヤなどのルート回収業務(正社員) ②不問 ③2人 ④160,000円～180,000円 ⑤03010-14495771 ⑥中型免許(AT限定不可)、フォークリフト免許あればなお可

■盛運輸(株)岩手営業所(広宮沢)

①3トﾝ乗務員(正社員) ②59歳以下 ③3人 ④230,000円～260,000円 ⑤03010-14492671 ⑥中型免許

(6/16までの登録分)

就業希望の方は「盛岡公共職業安定所 紹介第一部門(☎624-8902)」へ求人番号を告げてお問い合わせください(事業所へは同安定所の紹介状が必要です)。すでに募集が終了している場合がありますので、あらかじめご了承ください。

7月の納期

固定資産税第2期
国民健康保険税第1期
介護保険料普通徴収第4期
後期高齢者医療保険料普通徴収第4期
忘れずに、納めましょう

消防★警察 5月中の件数

()は1月からの累計

- 火災発生… 0件 (4件)
- 救急出動… 84件 (365件)
- 飲酒運転
検挙者数… 0件 (0件)

<町内の交通事故件数> ※5月中の件数、()は1月からの累計

- 人身事故 10件 (21件)
- 物損事故 39件 (265件)
- 交通事故死亡者 0人 (1人)
- 交通事故負傷者 11人 (27人)



シンセラホール矢巾
悠久のやすらぎを願って…

しらゆり会員募集中

シンセラホール矢巾 株式会社JAシンセラ
矢巾町大字又兵衛新田16-127 TEL 697-5940



正社員・パート・アルバイト求人情報サイト

おしごと発見 T-SITE <http://job.tsite.jp>

求人広告募集中! 年間定額制 **60,000円(税別)**

お問い合わせ お申し込みは

Natural Com. 盛岡市盛岡駅前通13-23 阿部ビル4F
TEL019-652-9190 FAX019-652-9130
ナチュラルコム株式会社 E-mail:office@naturalcom.jp URL:http://www.natural.com

お知らせ・募集

裁判員について学ぼう！ 盛岡地方裁判所夏休みイベント

盛岡地方裁判所では、小学生を対象に裁判員裁判を体験する夏休みイベントを開催します。

- ▶ **内容** 子どもたちによる模擬裁判員裁判
- ▶ **日時・場所** 7月31日(月)午後1時30分～午後4時、盛岡地方裁判所
- ▶ **対象** 小学5・6年生(先着30人)
- ▶ **申込期間** 7月3日(月)～7月14日(金)の間に電話で申し込み
- ▶ **申し込み・問い合わせ** 盛岡地方裁判所事務局総務課庶務係(☎622-3350)

やはばお盆朝市の出店者を募集します

「やはばお盆朝市」の出店団体を募集します。

- ▶ **日時** 8月12日(土)午前5時30分～午前8時
- ▶ **場所** かつこうグラウンド(旧矢巾中学校跡地)
- ▶ **出店料** 無料
- ▶ **出店条件** ①準備、撤収が容易にできる軽トラックなどで出店する②出店品目は主に地元農産物、加工品とする③電気、給水および食品衛生許可などは出店者が準備する④1団体の出店スペースは最大で車両4台分
- ▶ **申し込み・問い合わせ** 7月21日(金)までに役場産業振興課農林係(☎611-2613)へ

矢巾町職員採用試験を実施します

町では、平成29年度に採用する職員(保健師・土木技術職)の採用試験を次のとおり実施します。

- ◎ **職種・採用予定人数・受験資格**
- 【保健師】若干名 保健師資格を有している方で、昭和57年4月2日以降に生まれた方
- 【土木技術職】若干名 高校以上を卒業し、土木の専門課程を履修した方で、昭和57年4月2日以降に生まれた方
- ▶ **申し込み** 7月14日(金)までに所定の申込書を記入の上、役場3階総務課へお申し込みください(郵送の場合は必着)。申込書は、役場総務課および役場1階総合案内に備え付けています。
- ▶ **受付時間**は、午前8時30分から午後5時15分までです(土日、祝日を除く)。
- ▶ **第1次試験** 7月30日(日)に矢巾町役場で実施
- ▶ **採用日** 平成29年10月1日採用予定
- ▶ **問い合わせ** 役場総務課職員係(☎611-2703、〒028-3692紫波郡矢巾町大字南矢幅13-123)

7月1日国民安全の日 矢巾分署では広報活動を実施します

国民安全の日は、日常生活の安全を脅かす災害が発生したときに自ら進んで安全行動がとれるようにするために制定された日です。盛岡南消防署矢巾分署では、7月1日(土)～7日(金)を「国民安全の日週間」とし、町内で広報活動を行います。日ごろから災害に備え、もしものときは落ち着いた行動をお願いします。

- ▶ **問い合わせ** 盛岡南消防署矢巾分署(☎697-0119)

町営住宅の入居者を募集します (風張・三堤・森が丘・明堂)

- ◆ **風張住宅(西徳田) 1戸**
家賃 4,700円～7,000円
- ◆ **三堤住宅(南矢幅) 2戸**
家賃 13,800円～22,200円
- ◆ **森が丘住宅(白沢) 2戸**
家賃 21,400円～32,200円
- ◆ **明堂住宅(南矢幅) 1戸**
家賃 16,800円～25,100円
- ▶ **入居資格** ①同居する親族がいるまたは満60歳以上の単身者②所定の収入基準を満たす③申請者または現在の同居親族に持ち家がなく、現に住宅に困窮している④申請者および同居親族が暴力団ではない⑤現在矢巾町に住民登録しているか、矢巾町内に勤務している⑥住民税などの市町村税を滞納していない⑦過去に住宅使用料の滞納がない⑧保証能力のある連帯保証人がいる
- ※詳しい内容や連帯保証人の要件については、お問い合わせください。
- ▶ **募集期間** 7月10日(月)～7月18日(火)
- ▶ **抽選日・会場** 7月26日(水)午後6時～、役場2階2-2会議室
- ▶ **申し込み・問い合わせ** 役場道路都市課地域整備係(☎611-2635)

平成29年度国民年金保険料の免除・納付猶予の申請受付

7月から役場住民課窓口で、免除・納付猶予の申請を受け付けます。離職票や雇用受給資格者証などお持ちの際はご持参ください。

- ▶ **問い合わせ** 役場住民課医療年金係(☎611-2509)

医療法人社団厚厚堂

こずかた診療所

診療科: 内科(月曜日～金曜日) 訪問診療(水曜日) 神経内科(金曜日)
休診日: 土・日・祝日

診療時間	月	火	水	木	金
9:00～12:00	●	●	●	●	●
13:30～17:30	●	●	13:30～19:00	●	●

※火曜日は19時まで診療しております。お仕事などの都合にご利用ください。

矢巾駅前(西口)医療福祉多機能ビル ケアセンター南昌1階
矢巾町大字又兵衛新田5-335
TEL.019-698-3033(受付)

相続税の事なら何でも お気軽にご相談下さい

Rita 税理士法人
Rita Tax accountant office

住所 盛岡市津志田13-2-7 電話 019-681-7311
ホームページ <http://ritazeirishihoujin.tkenf.com/>

代表社員 税理士 和田 孝仁
代表社員 税理士 岩井 直樹
税理士 小塚 光政

ガストさん
北日本銀行さん
Rita
都南プラザさん

※「広報やはば」の広告に関する問い合わせは、ナチュラルコム株式会社(☎652-9190)へ。

きっかけは 矢巾町で吹奏楽をしたい



ブラバン同奏会創設者

むらい あゆみ
村井 彩友美さん

プロフィール：1993年生まれ、矢巾町西徳田出身。現在は、盛岡市在住。盛岡南高校を卒業後、町内の事業所で働いています。音楽との出会いは、子どもの頃の習い事でエレクトーンを弾いたのがきっかけ。趣味は手芸で、ストラップや蝶ネクタイを作ってメンバーにプレゼントしています。好きな曲は遊助「ひまわり」。

【結成のきっかけは】「高校を卒業して、矢巾町で吹奏楽をしたいと思って結成しました」と照れながら話す彩友美さん。2016年8月に町内サークル「ブラバン同奏会」を結成しました。主なメンバーは、彩友美さんの同級生や岩手医科大学の学生、町にゆかりのある人が週1回集まり演奏を楽しんでいます。

【主な活動は】矢幅駅前のさんなり祭りや町内のイベントに出演しています。6月4日、田園ホールで行われた「第2回演奏会」では、テレビで話題になった曲や2000年代の曲を演奏しました。

【協力者は】練習のためのスタジオ代や楽譜、楽器など必要なものはたくさんある。楽器が必要なときは、母校に楽器を借りに行きます。町消防団のラッパ隊の方はイベントを見に来てくれるし、タケルン

ジャープロジェクト代表の平野多佳子さんにはイベントの出演でお世話になりました。たくさんの人に応援していただいて感謝しています。

【音楽のまち宣言について】この宣言の下「学生や若い人が、社会人になっても音楽活動ができる環境があれば音楽の力で若者が町内に留まるのではないかとまちの将来について話していました。

メンバー募集中！一緒に演奏をしたいメンバーを募集しています。興味のある方は、①名前（ふりがな）②住所③楽器パート名を記載し電子メール（yahaba.ongakudan@gmail.com）で連絡してください。



6月4日、演奏会で楽器を演奏するメンバー



いしづかりほちゃん



さとうゆずちゃん



にいぬま さきちゃん



ほんなみ かずまくん



さとう ゆなちゃん

このコーナーは町内で活躍する方や団体にスポットをあてて皆さんに矢巾で輝く方を知ってもらうコーナーです。

やはば
保育園
(3歳児)

日	月	火	水	木	金	土	
25	26	27	28	29	30	1	
食 <small>け</small> 細 <small>き</small> 梅 <small>う</small> 雨 <small>の</small> の <small>ひ</small> 日 <small>び</small> にて朝寒し 思 <small>おも</small> ひ <small>な</small> ほ <small>し</small> て <small>は</small> 仏 <small>ぶ</small> 具 <small>ぐ</small> を <small>み</small> が <small>く</small>	仙 <small>せん</small> 台 <small>たい</small> 市 <small>し</small> 石 <small>い</small> ヶ <small>が</small> 森 <small>もり</small> や <small>やす</small> 子 <small>こ</small> 売 <small>う</small> り <small>だ</small> し <small>の</small> 青 <small>あ</small> 果 <small>くわ</small> 店 <small>てん</small> の <small>ま</small> へ <small>に</small> 人 <small>ひと</small> あ <small>ふ</small> れ <small>し</small> 沙 <small>さ</small> 羅 <small>ら</small> の <small>は</small> 花 <small>はな</small> ゆ <small>た</small> か <small>に</small> 咲 <small>さ</small> け <small>り</small>	下 <small>した</small> 北 <small>きた</small> 藤 <small>とう</small> 原 <small>げん</small> オ <small>お</small> イ <small>い</small> ロ <small>ろ</small> い <small>い</small> づ <small>い</small> こ <small>こ</small> よ <small>よ</small> り <small>二</small> 声 <small>こゝろ</small> 三 <small>さん</small> 声 <small>こゝろ</small> 郭 <small>かく</small> 公 <small>こう</small> の <small>な</small> 啼 <small>な</small> く <small>く</small> む <small>む</small> ら <small>ら</small> さ <small>さ</small> き <small>に</small> 雫 <small>しずく</small> と <small>ど</small> め <small>て</small> 咲 <small>さ</small> く <small>あ</small> や <small>や</small> め <small>め</small> 梅 <small>う</small> 雨 <small>の</small> に <small>け</small> む <small>む</small> れる <small>わ</small> が <small>池</small> に <small>見</small> ゆ <small>ゆ</small>	下 <small>した</small> 北 <small>きた</small> 今 <small>いま</small> 野 <small>の</small> 文 <small>ぶん</small> 子 <small>こ</small> 選 <small>え</small> ば <small>れ</small> て <small>集</small> つ <small>く</small> り <small>さ</small> れ <small>し</small> 銀 <small>ぎん</small> 杏 <small>ぎょう</small> の <small>の</small> 木 <small>き</small> 雨 <small>う</small> 風 <small>ふう</small> の <small>た</small> び <small>夫</small> と <small>見</small> 上 <small>あ</small> ぐ <small>ぐ</small> 茂 <small>さ</small> り <small>た</small> る <small>杉</small> 菜 <small>な</small> の <small>中</small> に <small>鯛</small> 釣 <small>つ</small> 草 <small>くさ</small> 白 <small>しろ</small> と <small>桃</small> の <small>花</small> 揺 <small>ゆ</small> れ <small>て</small> を <small>り</small>	高 <small>たか</small> 田 <small>だ</small> 三 <small>さん</small> 区 <small>く</small> 北 <small>きた</small> 田 <small>だ</small> み <small>み</small> ど <small>ど</small> り <small>り</small> 紫 <small>むら</small> 陽 <small>やう</small> 花 <small>は</small> は <small>雨</small> を <small>含</small> み <small>て</small> 朝 <small>あ</small> の <small>日</small> に <small>色</small> の <small>異</small> なる <small>光</small> を <small>放</small> つ <small>つ</small> 公 <small>こう</small> 園 <small>えん</small> の <small>青</small> 葉 <small>は</small> と <small>な</small> り <small>し</small> 桜 <small>さくら</small> の <small>木</small> あ <small>あ</small> を <small>き</small> 実 <small>み</small> 熟 <small>じやく</small> れ <small>て</small> 踏 <small>ふ</small> 地 <small>ち</small> な <small>く</small> 落 <small>お</small> つ <small>つ</small>	フ <small>ふ</small> リ <small>り</small> モ <small>も</small> ント <small>んと</small> 町 <small>ちやう</small> 招 <small>まね</small> へ <small>い</small> 回 <small>かい</small> 来 <small>らい</small> 町 <small>ちやう</small> 時 <small>じ</small> 15:30~ 場 <small>ば</small> やは <small>は</small> ば <small>ー</small> く <small>く</small> 子 <small>こ</small> ども <small>ども</small> 会 <small>かい</small> 交 <small>こう</small> 流 <small>りゆう</small> ド <small>ど</small> ッ <small>っ</small> ジ <small>じ</small> ボ <small>ぼ</small> ール <small>ール</small> 大 <small>だい</small> 会 <small>かい</small> 時 <small>じ</small> 9:00~ 場 <small>ば</small> 町 <small>ちやう</small> 民 <small>みん</small> 総 <small>そう</small> 合 <small>がっ</small> 体 <small>たい</small> 育 <small>いく</small> 館 <small>かん</small>		
2	3	4	5	6	7	8	
男 <small>おとこ</small> 女 <small>おんな</small> 混 <small>こん</small> 合 <small>ごう</small> ス <small>す</small> ロ <small>ろ</small> ー <small>ー</small> ソ <small>そ</small> フ <small>ふ</small> ト <small>と</small> ボ <small>ぼ</small> ール <small>ール</small> 大 <small>だい</small> 会 <small>かい</small> 予 <small>よ</small> 選 <small>せん</small> 時 <small>じ</small> 9:00~ 場 <small>ば</small> か <small>か</small> っ <small>こ</small> う <small>こう</small> グ <small>ぐ</small> ラ <small>ら</small> ウ <small>う</small> ン <small>ん</small> ド <small>ど</small> 他 <small>た</small>	社 <small>しゃ</small> 会 <small>かい</small> を <small>を</small> 明 <small>あ</small> る <small>く</small> す <small>す</small> る <small>る</small> 運 <small>うん</small> 動 <small>どう</small> 啓 <small>けい</small> 発 <small>はつ</small> 活 <small>かつ</small> 動 <small>どう</small> 時 <small>じ</small> 7:20~ 場 <small>ば</small> 矢 <small>や</small> 幅 <small>は</small> 駅 <small>えき</small> 前 <small>まへ</small>						
9	10	11	12	13	14	15	
男 <small>おとこ</small> 女 <small>おんな</small> 混 <small>こん</small> 合 <small>ごう</small> ス <small>す</small> ロ <small>ろ</small> ー <small>ー</small> ソ <small>そ</small> フ <small>ふ</small> ト <small>と</small> ボ <small>ぼ</small> ール <small>ール</small> 大 <small>だい</small> 会 <small>かい</small> 準 <small>じゆん</small> 々 <small>々</small> 決 <small>けつ</small> 勝 <small>しょう</small> ~ <small>~</small> 決 <small>けつ</small> 勝 <small>しょう</small> 時 <small>じ</small> 9:00~ 場 <small>ば</small> か <small>か</small> っ <small>こ</small> う <small>こう</small> グ <small>ぐ</small> ラ <small>ら</small> ウ <small>う</small> ン <small>ん</small> ド <small>ど</small> 他 <small>た</small> 田 <small>でん</small> 園 <small>えん</small> 民 <small>みん</small> 謡 <small>うた</small> ま <small>ま</small> つ <small>つ</small> り <small>り</small> 時 <small>じ</small> 14:00~ 場 <small>ば</small> 田 <small>でん</small> 園 <small>えん</small> ホ <small>ほ</small> ール <small>ール</small>	町 <small>ちやう</small> 堂 <small>どう</small> 住 <small>じゆう</small> 宅 <small>たく</small> 申 <small>まを</small> 込 <small>こ</small> め 受 <small>う</small> 付 <small>け</small> 開 <small>ひら</small> 始 <small>じ</small> ※7/18まで(平日のみ) 時 <small>じ</small> 8:30~17:15 場 <small>ば</small> 役 <small>やく</small> 場 <small>ば</small>				暮 <small>くらし</small> の <small>の</small> 専 <small>せん</small> 門 <small>もん</small> 相 <small>さう</small> 談 <small>だん</small> 所 <small>じよ</small> (①人 <small>じん</small> 権 <small>けん</small> ②行 <small>ぎょう</small> 政 <small>せい</small> ③弁 <small>べん</small> 護 <small>ご</small> 士 <small>し</small>) 時 <small>じ</small> ①9:00~15:00 ②9:00~12:00 ③10:00~15:00 (要 <small>よ</small> 予 <small>よ</small> 約 <small>やく</small>) 場 <small>ば</small> さ <small>さ</small> わ <small>わ</small> や <small>や</small> か <small>か</small> ハ <small>は</small> ウ <small>う</small> ス <small>す</small>		
16	17	18	19	20	21	22	
矢 <small>や</small> 巾 <small>きん</small> 町 <small>ちやう</small> 夏 <small>なつ</small> ま <small>ま</small> つ <small>つ</small> り <small>り</small> ※7/17予 <small>よ</small> 備 <small>び</small> 日 <small>び</small> (イ <small>い</small> ベ <small>べ</small> ン <small>ん</small> ト <small>と</small> 縮 <small>しゆく</small> 小 <small>せう</small> で <small>で</small> 開 <small>ひら</small> 催 <small>さい</small>) 時 <small>じ</small> 15:00~ 場 <small>ば</small> 矢 <small>や</small> 巾 <small>きん</small> ショ <small>しよ</small> ッ <small>っ</small> ピ <small>ぴ</small> ン <small>ん</small> グ <small>ぐ</small> セ <small>せ</small> ン <small>ん</small> ター <small>た</small> 駐 <small>ちゆう</small> 車 <small>しゃ</small> 場 <small>ば</small> や <small>やは</small> ば <small>ば</small> ー <small>ー</small> く <small>く</small> 夏 <small>なつ</small> ま <small>ま</small> つ <small>つ</small> り <small>り</small> 時 <small>じ</small> 10:00~ 場 <small>ば</small> や <small>やは</small> ば <small>ば</small> ー <small>ー</small> く <small>く</small>	海 <small>うみ</small> の <small>の</small> 日 <small>ひ</small>	暮 <small>くらし</small> の <small>の</small> 専 <small>せん</small> 門 <small>もん</small> 相 <small>さう</small> 談 <small>だん</small> 所 <small>じよ</small> (高 <small>たか</small> 齢 <small>れい</small> 者 <small>者</small> ・児 <small>こ</small> 童 <small>どう</small> ・障 <small>しょう</small> が <small>が</small> い <small>い</small> 者 <small>者</small>) 時 <small>じ</small> 13:00~16:00 場 <small>ば</small> さ <small>さ</small> わ <small>わ</small> や <small>や</small> か <small>か</small> ハ <small>は</small> ウ <small>う</small> ス <small>す</small> 福 <small>ふく</small> 祉 <small>し</small> の <small>の</small> し <small>し</small> ご <small>ご</small> と 出 <small>しゅつ</small> 張 <small>ちやう</small> 相 <small>さう</small> 談 <small>だん</small> 時 <small>じ</small> 13:00~ 場 <small>ば</small> や <small>やは</small> ば <small>ば</small> ー <small>ー</small> く <small>く</small>		農 <small>のう</small> 地 <small>ち</small> パ <small>パ</small> ト <small>ト</small> ロ <small>ロ</small> ール <small>ール</small> 出 <small>しゅつ</small> 発 <small>はつ</small> 式 <small>しき</small> 時 <small>じ</small> 9:00~ 場 <small>ば</small> 役 <small>やく</small> 場 <small>ば</small> 第 <small>だい</small> 7 <small>しち</small> 回 <small>かい</small> 農 <small>のう</small> 業 <small>ぎやう</small> 委 <small>い</small> 員 <small>いん</small> 会 <small>かい</small> 総 <small>そう</small> 会 <small>かい</small> 時 <small>じ</small> 13:30~ 場 <small>ば</small> 役 <small>やく</small> 場 <small>ば</small>			
23	24	25	26	27	28	29	
矢 <small>や</small> 巾 <small>きん</small> 町 <small>ちやう</small> 長 <small>なが</small> 杯 <small>はい</small> マ <small>ま</small> レ <small>れ</small> ッ <small>っ</small> ト <small>と</small> ゴ <small>ご</small> ル <small>る</small> フ <small>ふ</small> 大 <small>だい</small> 会 <small>かい</small> 時 <small>じ</small> 9:00~ 場 <small>ば</small> 室 <small>しやう</small> 岡 <small>おか</small> マ <small>ま</small> レ <small>れ</small> ッ <small>っ</small> ト <small>と</small> ゴ <small>ご</small> ル <small>る</small> フ <small>ふ</small> 場 <small>ば</small>			ひ <small>ひとり</small> と <small>と</small> り <small>り</small> 親 <small>しん</small> 家 <small>か</small> 庭 <small>てい</small> な <small>な</small> ど 特 <small>とく</small> 別 <small>べつ</small> (法 <small>はふ</small> 律 <small>りつ</small>)相 <small>さう</small> 談 <small>だん</small> ※要 <small>よ</small> 予 <small>よ</small> 約 <small>やく</small> 時 <small>じ</small> 10:00~ 場 <small>ば</small> さ <small>さ</small> わ <small>わ</small> や <small>や</small> か <small>か</small> ハ <small>は</small> ウ <small>う</small> ス <small>す</small> 町 <small>ちやう</small> 堂 <small>どう</small> 住 <small>じゆう</small> 宅 <small>たく</small> 抽 <small>しゆ</small> 選 <small>せん</small> 日 <small>び</small> 時 <small>じ</small> 18:00~ 場 <small>ば</small> 役 <small>やく</small> 場 <small>ば</small>	小 <small>しょう</small> 学 <small>がく</small> 校 <small>こう</small> 水 <small>すい</small> 泳 <small>えい</small> 記 <small>き</small> 録 <small>ろく</small> 会 <small>かい</small> 時 <small>じ</small> 8:55~ 場 <small>ば</small> 矢 <small>や</small> 巾 <small>きん</small> 東 <small>とう</small> 小 <small>しょう</small> 学 <small>がく</small> プ <small>ぷ</small> ール <small>ール</small>	暮 <small>くらし</small> の <small>の</small> 専 <small>せん</small> 門 <small>もん</small> 相 <small>さう</small> 談 <small>だん</small> 所 <small>じよ</small> (DV <small>、</small> 消 <small>しょう</small> 費 <small>ひ</small> 生 <small>せい</small> 活 <small>かつ</small>) 時 <small>じ</small> 13:00~16:00 場 <small>ば</small> さ <small>さ</small> わ <small>わ</small> や <small>や</small> か <small>か</small> ハ <small>は</small> ウ <small>う</small> ス <small>す</small>	堀 <small>ほり</small> 米 <small>こめ</small> ゆ <small>ゆ</small> ず <small>ず</small> 子 <small>こ</small> ア <small>あ</small> カ <small>か</small> デ <small>で</small> ミ <small>み</small> ー <small>ー</small> 演 <small>えん</small> 奏 <small>そう</small> 会 <small>かい</small> 時 <small>じ</small> 14:00~ 場 <small>ば</small> 田 <small>でん</small> 園 <small>えん</small> ホ <small>ほ</small> ール <small>ール</small> 矢 <small>や</small> 巾 <small>きん</small> 町 <small>ちやう</small> 少 <small>せう</small> 年 <small>ねん</small> 野 <small>や</small> 球 <small>きゆう</small> 大 <small>だい</small> 会 <small>かい</small> 時 <small>じ</small> 9:00~ 場 <small>ば</small> 総 <small>そう</small> 合 <small>がっ</small> グ <small>ぐ</small> ラ <small>ら</small> ウ <small>う</small> ン <small>ん</small> ド <small>ど</small>	
30	31						
農 <small>のう</small> 地 <small>ち</small> に <small>に</small> 関 <small>かん</small> する 相 <small>さう</small> 談 <small>だん</small> 会 <small>かい</small> 時 <small>じ</small> 10:00~15:00 場 <small>ば</small> や <small>やは</small> ば <small>ば</small> ー <small>ー</small> く <small>く</small>							



まちかど通信

広報やはば

平成29年7月1日発行 (通巻761号)

編集・発行 矢巾町

〒028-1369 2若手塚紫波郡矢巾町大字南矢幅13-1123
 TEL 019-16997-2111 FAX 019-16997-13700

エ コレストラランあいなので「夏おでん」を美食。ひんやりとしていて食欲がないときでも食べられるおでんは特製の味噌ジュレがとても美味。町内で夏おでんを食べられるのは、エコレストラランあいの、創作和食あかり、矢巾町国民保養センターの3箇所。



住民情報

お誕生 5月届け出分・敬称略

行政区	氏名	性別	保護者
高田三区	高田 三 彩乃	女	純
〃	吉井 謙輝	男	大輔
〃	菊地 晟也	男	真人
藤 沢	柴田 陽葵	女	浩伸
新田一区	菅田 湊斗	男	和希
新田二区	廣田 樹里	女	知里
〃	佐々木 佑都	男	茂治
〃	横山 星奈	女	範一
矢巾一区	葛西 玖牙	男	惇貴
〃	三上 莉菜	女	健太
南矢幅二区	森重 紗菜	女	修平
〃	佐藤 佑里香	女	智幸

南矢幅二区	八重樫 凜	女	憂
南矢幅三区	田屋 里咲	女	晶浩
南矢幅四区	畠山 陸	男	裕介

おくやみ 5月届け出分・敬称略

行政区	氏名	年齢	喪主・世帯主
高田一区	高田 卓二	94	ウメノ
〃	中村 節郎	75	知子
東徳田一区	藤原 力子	95	正幸
土 橋	久慈 ミドリ	92	行男
上 赤 林	飯岡 秀之	24	正道
南 煙 山	藤原 ミチエ	84	定雄
矢 次	高橋 茂三	90	藤井満子
新田一区	鈴木 希	11	有
新田二区	早坂 八重	82	公吉
〃	吉田 健	86	敬子

矢巾一区	藤原 淳一	88	清司
〃	村松 ハル	96	輝夫
南矢幅四区	金田 健太郎	68	良子
南矢幅六区	鈴木 建一	70	富士子
南矢幅七区	吉田 春治	85	橘武夫
桜 屋	細田 守三	81	勝美
白 沢	佐々木 重信	68	千代

人の動き 6月1日現在、()は前月比

■人口	27,329人 (+ 2人)
男	13,070人 (- 11人)
女	14,259人 (+ 13人)
■世帯数	10,179世帯 (+11世帯)
■増減	()は1月からの累計
出生	19人(88人)・死亡 21人(104人)
転入	75人(630人)・転出 71人(529人)

※「お誕生」「おくやみ」は、届け出の際に同意を得た方のお名前を掲載しています。

編集 後記

▽広報やはばを全ページフルカラーにしてみました。3回目の発行となりました。町ホームページも併せて、さらに「見やすく」「読みやすく」「わかりやすい」を心がけ、町の広報広聴を充実していきたいと思っております。皆さんからいろいろなご意見をお待ちしています。(保)

▽その人の本質を引き出すインタビュー。今月号は、クローズアップやはばで紹介した村井彩友美さんのインタビューに力を入れました。掘り下げて聴くこと、質問など難しい点がたくさんありましたが、もっと話術がうまくなりたいと感じた7月号。(公)



今月の表紙
 「ワンちゃん、ふわふわ」
 6月12日、やはば保育園の園児たちがワンちゃんとの触れ合いを楽しみました。自分より大きなワンちゃんにドキドキしながらも、ふわふわの毛並みに触れると笑顔を見せていました。

矢巾町ホームページ <http://www.town.yahaba.iwate.jp>

(町へのご意見、お問い合わせは、町ホームページ内の「メールでお問い合わせ」からお寄せください)

町公式ツイッター・フェイスブック・インスタグラムを始めました!

