岩手県
紫波郡

矢巾町全図
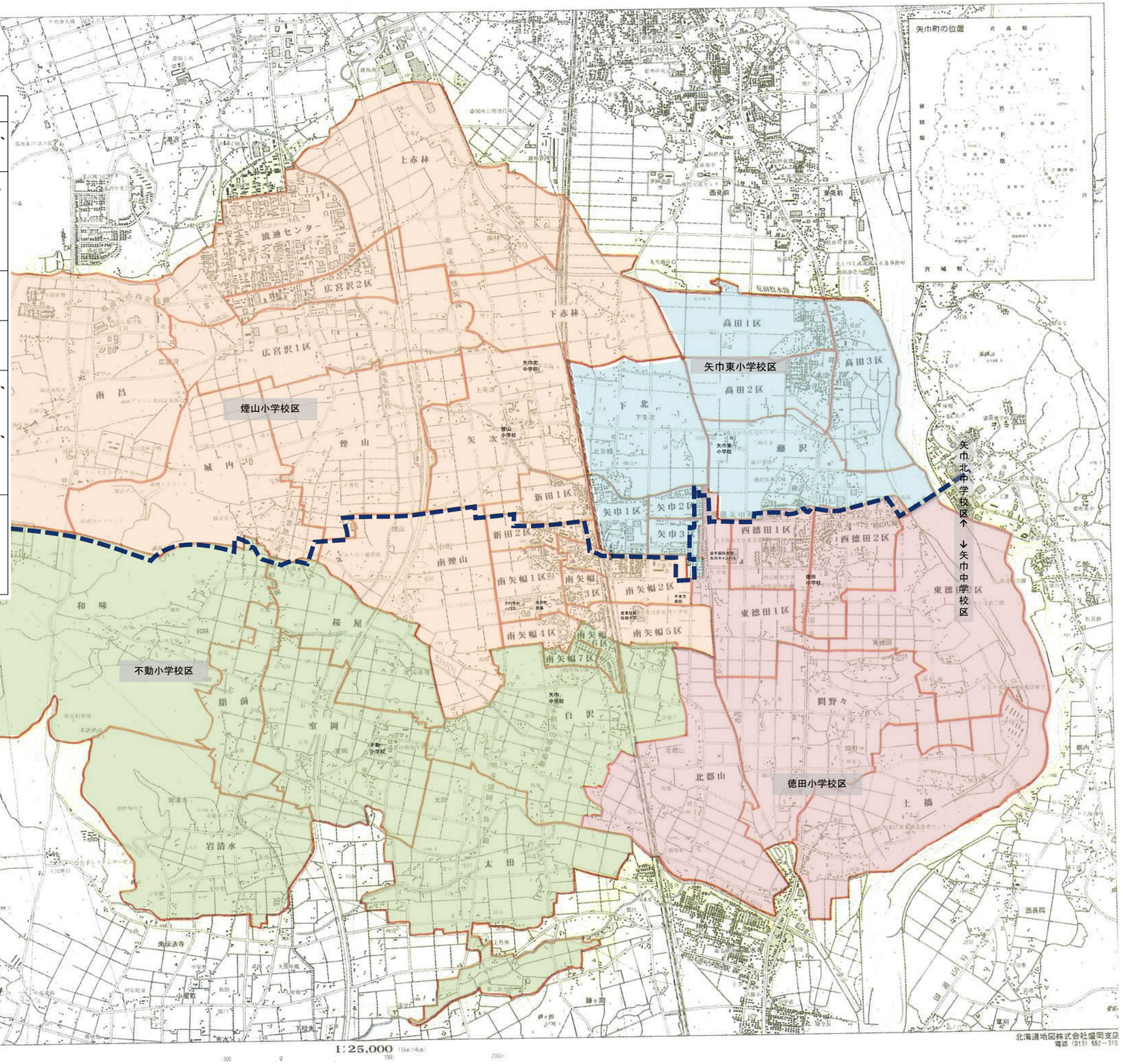
学校名	行政区
徳田小学校	西徳田１区、西徳田２区、東徳田１区、東徳田２区、間野々、土橋、北郡山
煙山小学校	上赤林、下赤林、南昌、広宮沢１区、広宮沢２区、流通センター、城内、煙山、南煙山、矢次、新田１区、新田２区、南矢幅１区、南矢幅２区、南矢幅３区、南矢幅４区、南矢幅５区
不動小学校	和味、舘前、桜屋、岩清水、室岡、太田、白沢、南矢幅６区、南矢幅７区
矢巾東小学校	高田１区、高田２区、高田３区、藤沢、下北、矢巾１区、矢巾２区、矢巾３区
矢巾中学校	西徳田１区、西徳田２区、東徳田１区、東徳田２区、間野々、土橋、北郡山、南煙山、新田２区、南矢幅１区、南矢幅２区、南矢幅３区、南矢幅４区、南矢幅５区、南矢幅６区、南矢幅７区、和味、舘前、桜屋、岩清水、室岡、太田、白沢
矢巾北中学校	高田１区、高田２区、高田３区、藤沢、上赤林、下赤林、南昌、広宮沢１区、広宮沢２区、流通センター、城内、煙山、矢次、下北、新田１区、矢巾１区、矢巾２区、矢巾３区