

矢 巾 町

子育て

ガイドブック

令和
7年度
版



矢巾町 × 株式会社サイネックス

小規模保育園

こっこ保育園

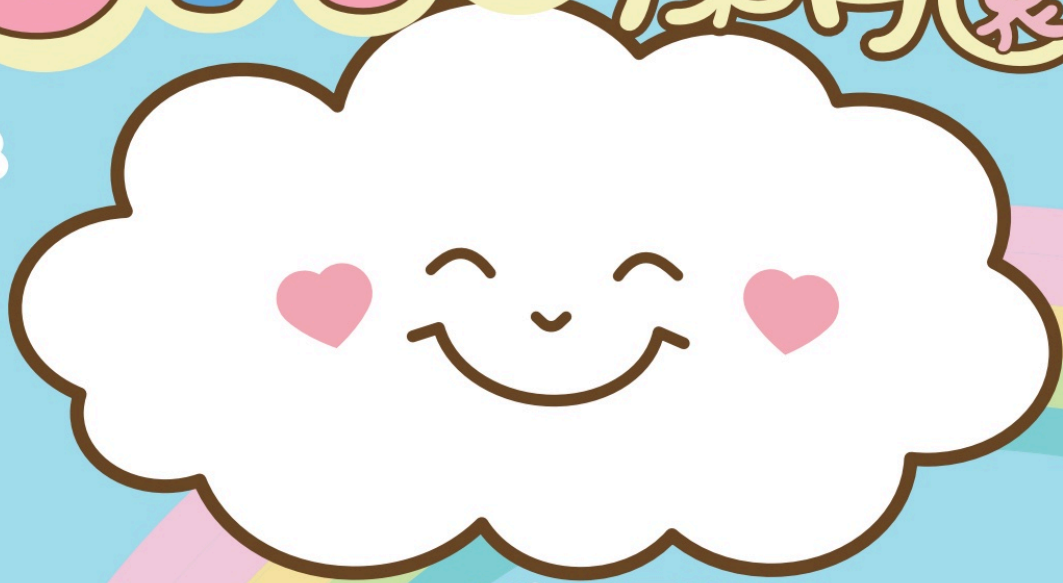

矢巾園

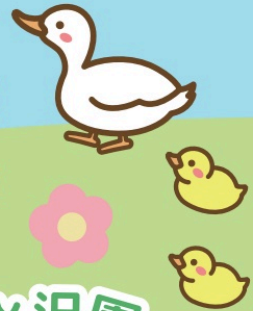

紫波園



〒028-3307
岩手県紫波郡紫波町
桜町1丁目8-4
☎ 019-613-2555

北上園



〒024-0021
岩手県北上市上野町2-17-8
☎ 0197-62-5707

水沢園



〒023-0802
岩手県奥州市水沢字
大畑小路32-7
☎ 0197-34-2535

矢巾園 〒028-3615
岩手県紫波郡矢巾町大字南矢幅9-364

☎ 019-656-1203

見学随時受付中

保育士募集中

こっこ保育園

で 検索

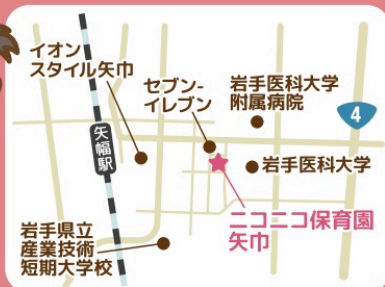

はじめに

矢巾町では、すべての子育て家庭が、子どもの成長に喜びや生きがいを感じながら、安心して子どもを産み育てられるまちの実現を目指し、さまざまな支援を行っています。

そのひとつとして、子どもに関する保健・福祉・医療などの各種制度や子育てに関する情報を一冊にまとめた『子育てガイドブック』を令和5年3月の第1号に続き、発刊することになりました。

発刊にあたり、官民協働として地域全体で子育てを応援する趣旨に、多くの事業所の皆さまからご賛同いただきました。ご協力いただいたすべての皆さまに心より厚く御礼申し上げます。

矢巾町において安心して子育てを楽しむことができるよう、本ガイドブックをご活用ください。

※このガイドブックに掲載されている情報は、令和6年12月現在の内容となります。制度改正などにより、内容に変更が生じる場合がありますので、あらかじめご確認のうえ、ご活用ください。



矢巾町子育て応援アプリ
母子モをご利用ください



▲こちらからアプリをダウンロードできます。
※登録無料

スマートフォン(スマホ)で利用できる「母子モ」は、お子さんの健診や教室、予防接種の日程など、お子さんの健康のために必要な情報を記録・確認ができるアプリです。ぜひご利用ください。

— 広 告 —

新築 **家族が笑顔になる** **不動産**
マイホーム計画
リフォーム **耐震工事**

土木・建築一式 宅地建物取引
丸三建設株式会社 ☎019-697-2323 FAX 697-2324 矢巾町大字下矢次2-341-1

矢 中 町

子育て ガイドブック

INDEX

- はじめに 1
- 4 サポートプラン**
- 6 地域の子育て支援**
- 11 赤ちゃんが生まれるまで**
 - 妊娠届出 11
 - すこやか出産・子育て応援給付金 11
 - 妊産婦医療費助成 11
 - 産前産後期間の国民健康保険料(税)軽減措置 12
 - 矢中町子育て応援アプリ「母子モ」 12
 - 妊産婦用タクシー乗車券 12
 - 妊婦及び産婦一般健康診査費用の助成 12
 - 妊産婦歯科健康診査 13
- マタニティひろば 13
- 初回産科受診費助成事業 13
- 14 赤ちゃんが生まれたら**
 - 出生届 14
 - 新生児聴覚検査費用の助成 14
 - 赤ちゃん訪問(乳児家庭全戸訪問事業) 14
 - 産後家事支援事業 14
 - 未熟児養育医療制度 14
 - 産後ケア 15
 - のびのびBaby教室 15
 - 産前・産後サポート教室 15
 - 出産育児一時金 16
 - 子ども医療費助成 16
 - 児童手当 16
 - 子育て応援在宅育児支援金 16
- 17 健康管理は**
 - 乳幼児健康診査 17
 - 予防接種 17
- 18 急な病気のときの受診は**
 - ～症状が比較的軽い場合～ 18
 - ～症状が比較的重い場合～ 18
- 19 子どもを預けたいときは**
 - 一時預かり保育 19
 - 病児保育・病後児保育 19
 - 子育て短期支援事業 20

告 白

岩手県知事(8)1812号

アパート・マンション・住まいのことなら

(有)流通センター不動産

本社 2F

りゅう2くん

矢中町広宮沢10-501-25
TEL 019-632-3028
FAX 019-601-8000
<https://www.ryutu.com/>

矢中駅前店

矢中町又兵工新田 7-204-3
TEL 019-697-4828
FAX 019-697-7545
毎週火曜日(2・3月無休)

都南店

盛岡市津志田中央3丁目18-10
TEL 019-638-0338
FAX 019-638-0355
毎週水曜日(2・3月無休)

紫波店

紫波町桜町 1丁目 2-4
TEL 019-672-1148
FAX 019-672-1157
毎週木曜日(2・3月無休)

21 保育園や認定こども園、幼稚園のこと

- 支給決定(教育又は保育の必要性の認定) 21
- 保育園 22
- 認定こども園(保育部) 23
- 幼稚園・認定こども園(幼稚部) 24
- 地域型保育施設 25
- 認可外保育施設利用料無償化事業給付金 25
- 幼児教育・保育の無償化の内容 26

27 小学校入学にあたって

- 就学時健康診断 27
- 新入学手続き 27
- 教育相談 27

28 小学校入学後の子育て支援サービス

- 児童館 28

29 ひとり親家庭のために

- 児童扶養手当 29
- 高等職業訓練促進給付金等事業 30
- 自立支援教育訓練給付金事業 30
- ひとり親家庭高等学校卒業程度認定試験合格支援事業 30
- 母子・父子・寡婦福祉資金貸付金 30
- ひとり親家庭医療費助成 31
- 通勤定期特別割引 31

32 病気や体が不自由なお子さんのために

- 重度心身障がい者医療費助成 32
- 小児慢性特定疾病医療費助成 32
- 特別児童扶養手当 32
- 障害児福祉手当 33
- 自立支援医療(精神通院医療) 33
- 自立支援医療(育成医療) 33
- 児童発達支援 33
- 放課後等デイサービス 33
- 居宅介護 33
- 短期入所 33
- 居宅訪問型児童発達支援 33
- 補装具費支給制度 34
- 日常生活用具給付制度 34
- 心身障害者扶養共済制度 34
- 日中一時支援事業 34
- 福祉タクシー券給付事業 34
- 難聴児補聴器購入費助成事業 34

35 児童虐待について

- 児童虐待って何? 35

37 ひとりで悩まないで

- 困ったときの相談窓口 37

38 町内医療機関一覧

UD FONT 見やすく読みまちがえにくいユニバーサルデザインフォントを採用しています。

— 告 告 —

やはば産婦人科

院長 新沼 武成

分娩設備・マンモグラフィ設備あり

☎ 019-698-1122

矢巾町医大通2丁目4-6
岩手医大附属病院向い

★ 矢中町すこやか子育てサポートプラン

サポートプラン

	妊娠	出産	2か月	3か月	4か月	5か月	6か月
手続・助成・手当	妊娠届(母子健康手帳交付)	出生届					
	すこやか出産応援給付金支給(50,000円)	すこやか子育て応援給付金支給(50,000円)					
	妊産婦タクシー乗車券の交付	児童手当(高校卒業まで偶数月に支給)					
	妊産婦医療費助成	出産育児一時金(各保険者)					
健診・教室	妊婦一般健康診査	産婦一般健康診査				のびのびBaby教室(4~5か月)	
		妊産婦歯科健診					
予防接種							
教室・訪問・相談	マタニティひろば	赤ちゃん訪問					
		産後ケア事業・産後家事支援事業					
	産前産後サポート教室(プレママメール・みのりっこ・コアラぱーく・ベビーダンス)						
	母子手帳アプリ(母子モ)による情報発信(離乳食など)						
遊び							
集いと							
遊び							
預ける・子育てサポート							
保育所・こども園							
支援が必要なこども							
ひとり親							



— 広 告 —



造園土木工事・設計施工・管理

株式会社 岩清水園芸

矢中町岩清水 9-13-2

(事務所) TEL **019-697-5772**

FAX **019-697-7732**

1歳	2歳	3歳	4歳	5歳
生後8週間満3歳未満の未就園児童 月10,000円)				
1歳6か月児健診	2歳児キッズ教室	3歳児健診		就学時健診
5歳児歯科健診				
・破傷風・ポリオ・ヒブ・肺炎球菌・BCG・麻しん風しん・水痘・日本脳炎)				
インフルエンザ予防接種助成				
【任意】おたふくかぜ予防接種助成				
就学前幼児ことばの観察会				
教育支援対象児園訪問・教育相談				
幼児教室「ともとも」(未就園児対象)				
さくらんぼ広場)の実施				
…あそびの広場・一時預かり事業の実施				
病児保育の実施／ファミリー・サポート・センター				
家庭での養育が一時的に困難な場合に児童福祉施設で預かります。)				
医療的ケア児の保育の実施／心理判定員による園巡回訪問				
助成、障害児福祉手当など)				
助成、母子・父子・寡婦福祉資金貸付金など)				

— 広 告 —



リヒテック株式会社
Licht Techno Corporation

紫波郡矢巾町室岡 7-55-6

TEL 019-697-4890 FAX 019-697-4891

- 一般電気工事
- アンテナ工事
- エアコン工事
- 防犯カメラ設置
- エコキュート入替
- プチリフォーム

など

ご相談承ります!

地域の子育て支援



あそびの広場

地域の子育て支援



生後2か月からのお子さんと、お父さん・お母さんのための憩いの場です。親子でくつろいで遊べるとともに、子ども同士の交流、お父さん・お母さんの仲間づくり、相談の場としてもご利用できます。



aiaiひろば

📍 矢巾町大字南矢幅14-78(さわやかハウス内)

☎ 019-697-1567

★aiaiひろば予約

<https://airrsv.net/aiai-hiroba/calendar>

🕒 9:00~17:00

(土日・祝日・年末年始お休み)

対象 生後2か月から概ね3歳未満のお子さんとその家族
(就学前のお子さんの利用についてはご相談ください)

内容 ★広場の開放 毎週火・水・木曜日 9:15~14:30

★講習会

●ドリームベビー 10:00~11:00 月1回
(2か月~6か月の乳児とその家族対象)

●レッツゴーベビー 10:00~11:00 月1回
(7か月~12か月の乳児とその家族対象)

●ミラクルキッズ 10:00~11:00 月1回
(1歳1か月~就園前の幼児とその家族対象)

★えほんのひろば

★育児サークル活動支援

★子育て相談(電話・来所)



予約QRコード

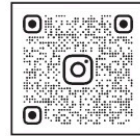

AIAI.HIROBA
Instagram



広告

初回限定特別チャンス! 選べるお申込みタイプ

本誌最終ページの
一面広告もご覧ください

おすすめ!
サンキュー
セット

「お水24L」「ウォーターサーバー」を設置月**999円**でスタート!



レギュラーボトル**2本**
+
設置月の
ウォーターサーバー
あんしん
サポート料



レギュラーボトル
1本分のお値段!

999円!

(税込・宅配料込)
※スリムボトル(7L)は810円(税込・宅配料込)

子育てアクア
お試しセット



「お水60L」「ウォーターサーバー」を
最大3ヶ月**2,700円**でお試し!

お試し期間中の
ウォーターサーバー
あんしんサポート料

最大3ヶ月

2,700円!

(税込・宅配料込)
対象: アクアスリム・アクアスリムS・アクアアップ

お申込み
お問合わせ
はこちら

アクアクララ岩手
株式会社マイアクア

〒028-3615 紫波郡矢巾町大字南矢幅 6-606
E-mail: aquaclara@100-mangoku.co.jp

0120-940-680

[受付時間] 9:00 ~ 17:00(土日祝定休)

お申込み・お問い合わせは、メールか、
自動応答電話「8番」にてお申し付け下さい

WEBサイトは
こちらから▼



うさちゃんのへや



📍 矢巾町大字室岡12-223-1(不動児童館)

☎ 019-697-6981

🕒 9:30~12:30(火・木・金曜日開所)

対象 生後2か月から概ね3歳未満のお子さんとその家族
(就学前のおさんの利用についてはご相談下さい)

内容 ★講習会(月1回)
★子育て相談(電話・来所)



地域の子育て支援

さくらんぼ広場

📍 矢巾町医大通2-3-1(矢巾東児童館)

☎ 019-611-1010

★さくらんぼ広場予約

<https://airrsv.net/sakuranbo-hiroba/calendar>

🕒 9:30~12:30(月・水・土曜日開所)

対象 生後2か月から概ね3歳未満のお子さんとその家族
(就学前のおさんの利用についてはご相談下さい)

内容 ★講習会(月1回)
★子育て相談(電話・来所)



広場予約

— 広 告 —



矢巾町指定上下水道工事店

水廻りのことなら

浄化槽設計・施工・メンテナンス

SK MIRAI

エスケー未来株式会社

紫波郡矢巾町 煙山26-59 TEL 019-613-9369
FAX 019-613-9379



地域の子育て支援



矢巾町子育て世代活動支援センター ・どんぐりっこ・

矢幅駅前のやはぱーくにある“どんぐりっこ”では、保育士や栄養士が親子の遊び場と一時預かり保育等で子育て家庭を応援します。



- 📍 矢巾町駅東1-12-1(やはぱーく3階)
- ☎ 019-656-6630 <http://dongurikko.jp>
- 🕒 9:00~17:30(毎週水曜日・年末年始はお休み)
- 👤 対象 0歳~6歳(未就学児)とその家族、妊婦
- 📄 内容 あそびの広場、みのりっこ、コアラぱーく、ウサギぱーく、パンダぱーく

施設設備

授乳室	子どもトイレ	親子トイレ	その他
<ul style="list-style-type: none"> • おむつ交換台 • 個室(2部屋・施設可) • ミルク用のお湯(調乳機) • 流し台 	<ul style="list-style-type: none"> • おむつ交換台 • 子ども用便器 • 子ども用立ち便器 • 手洗い場 	<ul style="list-style-type: none"> • 子ども用便座 • 大人用洋式便座 • 手洗い場 	<ul style="list-style-type: none"> • 荷物用ロッカー(コインリターン式) • 冷暖房完備 • 冬季床暖



どんぐりっこHP



Instagram

— 告 告 —

新築・増改築・屋根葺き替え **建築 設計 施工**
岩手県知事許可 第8752号

川村工務店 代表 川村 健次郎

矢巾町大字西徳田第6地割55番地
TEL 019-697-8766 FAX 019-697-1371

あそびの広場



- 対象** ★ 町内在住 無料
 ★ 町外在住 1人100円
 ★ 0歳～6歳(未就学児)とその家族、妊婦
- 遊具** 赤ちゃんコーナー、絵本(1,000冊)、ままごと遊び、ボルダリング、すべり台、ブロック等
- 利用時間** 利用時間枠(1日3回)
 ①9:15～11:15 ②12:00～14:00
 ③14:30～16:30 土・日・祝日のみ予約制
- 予約方法** ★ インターネットの予約専用ページ
<https://airrsv.net/dongurikko/calendar>
 ★ 電話 ☎019-656-6630
- 定員** 親子60人



予約QRコード

地域の子育て支援



一時預かり保育(有料) ちびっこ保育ルーム

- 対象** 6か月～6歳(未就学児)
- 時間** 9:00～17:30
- 定員** 5人
- 登録制** 提出書類に記入のうえ、お子さんと一緒に30分程度保育士と面談をすると登録完了で、会員証を発行します(年度更新)
- 予約** 1か月前～当日まで空き状況により電話又は来所で受付
- 利用料** 最初の1時間300円、以降30分ごとに200円



なかまわけのクイズ

もんだい ちがうなかまをさがしてみよう!



1



2



3



4



5

(1774)5:2720

矢中町ファミリー・サポート・センター

ファミリー・サポート・センター(以下、ファミサポ)は、子育てのサポートを受けたい方とサポートを行いたい方がそれぞれ会員となって、地域で子育ての援助活動を行う事業です。援助活動は有償ボランティアとして行い、特別な資格は必要ありません。矢中町で子育て中の皆さんを地域でサポートします。



地域の子育て支援

問 矢中町ファミリー・サポート・センター(aiaiひろば内)
専用メールアドレス fami-support@aiai-hiroba.jp
☎ 019-611-2777

こんな時、ご相談ください。

- ・仕事が遅くて保育園や児童館のお迎えに間に合わない
- ・近くに頼れる人がいなくて、何かあったとき不安
- ・自分の通院に子どもを連れて行けない
- ・美容院や買い物など、たまにはリフレッシュしたい！…など



利用には会員登録が必要です。(aiaiひろば内で登録受付)

※登録にお越しの際には、来所予約をいただくようお願いします。

- ・依頼会員(サポートを受けたい方)・・・町内在住で、生後3か月～小学校6年生までのお子さんがいる方
→入会申込書は町のホームページからダウンロードが可能です。
- ・援助会員(サポートを行いたい方)・・・町内在住で、20歳以上の心身共に健康な方
※援助会員の方は、活動するにあたりファミサポが開催する養成講座の受講が必要です。

利用時間と1時間あたりの料金(報酬額)

	時間	金額(子ども1人につき)
平日	7時～19時	500円
	上記以外	600円
土日祝日 年末年始 (12/29～1/3)	7時～19時	600円
	上記以外	700円

※その他実費等、活動内容に応じて報酬に加算されます。
※キャンセル料については、別途定める金額が発生します



広告

一般電気設備工事設計施工一式・配電線工事

有限会社 東北電気設備工事
TOSETSU

代表取締役 川村 陽二

(本社) 矢中町又兵衛新田6-37-1
TEL(019)697-2203(FAX兼用)

(業務センター) 紫波町東長岡字柳田102-1
TEL(019)671-2317 FAX(019)672-3921
<https://www.tosetsu-iwate.com/>



建築工事・土木工事・管工事 ◆ 矢中町・盛岡市・紫波町指定上下水道工事店

みんなで「しあわせ」になろうよ
私たちはいつもあなたのそばに

特定建設業

くみあい鉄建工業株式会社
KTK

代表取締役 長洞 厚

岩手県紫波郡矢中町大字下矢次第1地割16番地
TEL019(697)2845 FAX019(697)2784

E-mail : main@kumiai-tk.jp

赤ちゃんが生まれるまで

妊娠届出

問 こども家庭課 親子すこやか係 ☎019-611-2826

妊娠がわかったら、妊娠の届け出を行ってください。母子健康手帳と、妊婦及び産婦一般健康診査受診票、新生児聴覚検査受診票が交付されます。母子健康手帳は、妊娠の経過、出産状況、子どもの乳幼児期の発育・発達を記録する大切なものです。

日時 毎週金曜日 午前9時～11時30分/午後1時～4時(祝日、年末年始は除く)

持ち物 妊娠届出書及び妊産婦医療費助成、出産応援給付金の手続きに必要なもの
※妊娠中の健康管理や、赤ちゃんが産まれた後のお話等をしますので、時間に余裕をもってお越しください。



すこやか出産・子育て応援給付金

問 こども家庭課 親子すこやか係 ☎019-611-2826

赤ちゃんを妊娠された方、出産された方を対象に給付金を支給します。

※妊娠届提出後に流産・死産された場合も出産応援給付金の対象となります。

給付金名	内容	支給要件・条件
出産応援給付金	妊婦一人あたり 現金5万円	妊娠届出時にアンケート等記入及び面談
子育て応援給付金	子ども一人あたり 現金5万円	赤ちゃん訪問時のアンケート等記入及び面談

申請に必要なもの

- ①申請者の本人確認書類(個人番号カード、運転免許証等)の写し
- ②申請者名義の振込先金融機関口座確認書類(通帳、キャッシュカード等)の写し



妊産婦医療費助成

問 健康長寿課 医療給付係 ☎019-611-2823

妊産婦の医療費(保険診療分)を助成します。母子健康手帳の交付時に手続きできます。

助成対象となる期間 妊娠5か月目の月の初月から出産日の翌月末日まで

住民税の状況	自己負担額
課税	診療報酬明細書ごと 外来 1月 750円 入院 1月2,500円 ※R6.7診療分までは外来1,500円、入院5,000円
	なし
非課税	なし

手続きに必要なもの

- 健康保険の資格確認書
- 振込先に指定する口座がわかる通帳等(受給者本人のもの)
- 本人及び配偶者の個人番号がわかるもの(マイナンバーカードなど)

— 広 告 —

医療法人 一舟会 **みうら産婦人科医院**

理事長 三浦 達雄
院長 三浦 自雄
副院長 三浦 雄吉

みうら産婦人科医院

診療時間

	月	火	水	木	金	土	日・祝
8:30 ~ 12:30	●	★	●	●	●	▲ 13:00まで	/
14:00 ~ 18:00	●	●	/	●	●	/	/

※受付時間は診療時間終了の30分前まで(★…火曜午前の受付は11:30まで)
※水曜午後・日曜・祝祭日は休診。ただし、分娩・急患の際は随時受付。

☎019-658-1139 急患随時
盛岡市上鹿妻田貝11番地1 入院設備有

赤ちゃんが生まれるまで

産前産後期間の国民健康保険料(税)軽減措置

問 健康長寿課 医療給付係 ☎019-611-2823

出産する国民健康保険被保険者について、産前産後期間分に相当する国民健康保険料(所得割及び均等割保険料)を減免します。

※妊娠85日以上の出産が対象です。(死産、流産等を含む)出産予定日の6カ月前から届け出ができます。

矢巾町子育て応援アプリ「母子モ」

問 こども家庭課 親子すこやか係 ☎019-611-2826

矢巾町子育て応援アプリ「母子モ」は、矢巾町が提供する子育て応援アプリです。妊娠期は、妊婦健診や必要な手続きの情報を確認できます。

出産後は、お子さんの健診・教室・予防接種の日程など、必要な情報を記録できます。また、お知らせ機能もあるため、予防接種の受け忘れを防ぐことができます。ぜひご活用ください。



「母子モ」ダウンロード
QRコード

妊産婦用タクシー乗車券

問 こども家庭課 親子すこやか係 ☎019-611-2826

妊産婦が安心して健診などを受診し、無事に出産・子育てができるようにタクシー乗車券1万円分を母子健康手帳交付時に配布します。

対象者 矢巾町に住居登録があり、母子健康手帳交付から1年以内の妊産婦

※病院受診・子育て広場や母子保健事業に参加の場合のみご利用いただけます。



妊婦及び産婦一般健康診査費用の助成

問 こども家庭課 親子すこやか係 ☎019-611-2826

妊婦及び産婦一般健康診査にかかる費用を助成します。

対象者 矢巾町に住居登録のある妊婦及び産婦

申請方法 母子健康手帳交付時に妊婦及び産婦一般健康診査受診票をお渡しします。

— 広 告 —

歯科 小児歯科

矢巾歯科診療所

受付時間

平日	9:00~12:00/14:00~18:30
木曜日	9:00~12:30/午後休診
土曜日	9:00~12:00/14:00~16:30

定休日 日曜日・祝日

矢巾町又兵衛新田第7地割189

TEL 019-697-7220



妊産婦歯科健康診査

問 こども家庭課 親子すこやか係 ☎019-611-2826

町内指定歯科医院での歯科健診を1人1回無料で受けることができます。

対象者 矢巾町に住民登録のある妊婦及び産婦

歯科健康診査の有効期間 妊娠16週(妊娠5か月)から出産後1年に達する日(お子さんの1歳の誕生日の前日)まで

マタニティひろば

問 こども家庭課 親子すこやか係 ☎019-611-2826

妊娠・出産・育児に関する知識や情報を学び、不安の解消や妊婦同士の交流を図ることを目的としている広場です。開催日程は町のホームページをご確認ください。

対象者 妊婦とその夫

参加料 無料

実施場所 さわやかハウス

持ち物 母子健康手帳、筆記用具、ひざ掛け等



赤ちゃんが生まれるまで

初回産科受診費助成事業

問 こども家庭課 親子すこやか係 ☎019-611-2826

住民税非課税世帯または生活保護世帯に属する妊婦の方が、妊娠の判定を受けるために産科医療機関を初回受診する際に必要な費用の一部を助成します。



\\ 子どもと遊ぼう //

床に仰向けに寝かせ、両足を持って、前後に行ったり来たり。最初のうちは、子どもの膝を曲げて押しますが、しだいに自分でつっぱろうとします。慣れたら左右にゆさぶりながら遊びます。



出典 厚生労働省「健全育成のための活動プログラム」

赤ちゃんが生まれたら

出生届

問 町民環境課 戸籍窓口係

☎019-611-2502

お子さんが生まれた日を含めて14日以内に出生の届け出を行ってください。届け出には出生届出書と母子健康手帳が必要です。

新生児聴覚検査費用の助成

問 こども家庭課 親子すこやか係

☎019-611-2826

新生児聴覚検査にかかる費用を助成します。

対象者 新生児の保護者であって、検査日に矢巾町に住民登録のある方

助成内容 新生児1人につき1回で初回の検査に限り、3千円を上限として助成します。

申請方法 母子健康手帳交付時に、新生児聴覚検査受診票をお渡しします。



赤ちゃんが生まれたら

産後家事支援事業

問 こども家庭課 親子すこやか係

☎019-611-2826

産婦又はその配偶者の家事の負担を軽減し、安心して子育てができるようにヘルパーを派遣し、産後の生活(洗濯や掃除などの家事)をサポートするサービスです。

対象者 矢巾町に住民登録があり、出産から1年未満の産婦又はその配偶者であって、生後1年未満の乳児を養育し、家事支援を希望する方



未熟児養育医療制度

問 健康長寿課 医療給付係

☎019-611-2823

出生体重が2,000g以下又は医師が治療を必要と認めた未熟児が指定養育医療機関において入院治療する場合、医療費を公費により負担する制度です。(所得に応じて一部負担あり)

赤ちゃん訪問(乳児家庭全戸訪問事業)

問 こども家庭課 親子すこやか係

☎019-611-2826

おおむね生後1~3か月の赤ちゃんのいるすべてのご家庭に、保健師や助産師等が訪問します。体重測定をし、お子さんの成長・発達を保護者の方と一緒に確認しながら、今後の健康診査や予防接種の受け方についての説明をします。子育てに関する相談をすることもできます。



広告

小林小児科クリニック

<医師> 小林 有一・小林 泰宏

診療時間	月	火	水	木	金	土
午前 8:30~12:30	●	●	●	△	●	●
午後 2:00~ 6:00	●	●	●	△	●	●

休診日/日・祝・木曜・土曜日午後

☎019-638-0404 盛岡市三本柳11-12-4 (大沼バス停下車1分)

https://kobayashi-kodomo.org/

至盛岡
ケースデンキ 赤十字病院
ツルハドラッグ
都南支所
DCM
●ユニクロ
●ゲオ
至矢巾

当院HP はコチラ

産後ケア

問 こども家庭課 親子すこやか係

☎019-611-2826

出産から1年未満の産婦・乳児を対象に心身のケア、授乳や育児に関するサポートを行います。利用には予約が必要です。

日帰り型産後ケア

場所 町内の指定宿泊施設

内容 助産師等が授乳や育児指導を行いながら、ゆっくりと過ごすことができます。



赤ちゃん相談

場所 さわやかハウス

内容 助産師等が授乳や育児指導を行います。



のびのびBaby教室

問 こども家庭課 親子すこやか係

☎019-611-2826

お子さんの成長や発達の確認と、離乳食や歯のお話など子育てに関する情報をみなさんと学べる教室です。生後4～5か月児が対象となります。教室の開催日に合わせて、個別に通知をお送りします。日程は町のホームページにてご確認ください。



産前・産後サポート教室

問 こども家庭課 親子すこやか係

☎019-611-2826

産前産後のママを応援する教室です。新しい家族との時間をゆったりと過ごし、助産師や保育士にママの体調面や育児の相談ができます。利用には予約が必要です。

プレママメール

対象者 妊婦～産後5か月のママパパと赤ちゃん

場所 さわやかハウス

予約先 こども家庭課 親子すこやか係

みのりっこ

対象者 妊婦～産後5か月のママパパと赤ちゃん

場所 やはぱーく

予約先 どんぐりっこ

コアラぱーく

対象者 産後6か月～12か月のママパパと赤ちゃん

場所 やはぱーく

予約先 どんぐりっこ

プレママメール・
みのりっこ・
コアラぱーく



ベビーダンス

対象者 産後4か月頃～12か月のママパパと赤ちゃん

場所 さわやかハウス

予約先 こども家庭課 親子すこやか係



赤ちゃんが生まれたら



子どもと遊ぼう

親は膝を曲げて座ります(体操座り)。子どもを膝のてっぺんに座らせ、親の足先に向けて滑らせます。



出典 厚生労働省「健全育成のための活動プログラム」

出産育児一時金

問 健康長寿課 医療給付係

☎019-611-2823

国民健康保険に加入している方が出産したときは、申請により出産育児一時金が世帯主に支給されます。

子ども医療費助成

問 健康長寿課 医療給付係

☎019-611-2823

高校を卒業するまでのお子さんの医療費を助成します。

医療機関で診療を受ける際に、医療費受給者証を提示すると、自己負担額を超えた費用の助成を受けられます。(保険外の診療は助成されません。)

給付内容

年齢区分	自己負担上限額(注)
3歳未満	なし
3歳以上 高校卒業まで	診療報酬明細書ごと 外来1月750円 入院1月2,500円

(注)ただし住民税非課税世帯は自己負担額なし

申請に必要なもの

- お子さんの健康保険の資格確認書
- 振込先に指定する口座がわかる通帳等(受給者本人又は保護者のもの)
- 父及び母の個人番号がわかるもの(マイナンバーカードなど)

赤ちゃんが生まれたら

児童手当

問 こども家庭課 子育て支援係

☎019-611-2772

高校3年生までのお子さんがある方に支給されます。手当の支給を受けるには、町窓口へ認定請求書の提出が必要です(公務員の方は勤務先へ)。認定後、原則として申請した月の翌月分の手当から支給します。申請はお早めをお願いします。
※令和6年10月分から新制度になりました。

支給対象

0歳から高校卒業(18歳の年度末)までの児童を養育している方。

※高校生年代の児童について、就学・就労は問いません。なお、該当の児童が受給者から監護されていない場合や、児童自身が独立して生計を営んでいる場合は支給要件児童に該当しません。

支給額

原則として、年6回(偶数月)それぞれの前月分までの手当を支給します。

	第1子・第2子	第3子以降
3歳未満	15,000円	30,000円
3歳以上高校修了前	10,000円	30,000円

※所得制限等はありません。

申請に必要なもの

- ①請求者の健康保険の資格確認書
 - ②請求者の預金通帳
 - ③父母のマイナンバーカード又は通知カード
- ※その他、必要に応じて提出書類があります。

このような時は窓口へ

- 他市町村へ転出するとき
- 児童と別居するとき
- 養育する児童が増えたとき
- 公務員になったとき など



子育て応援在宅育児支援金

問 こども家庭課 子育て支援係

☎019-611-2772

生後8週間から3歳未満の第2子以降のお子さんを養育する世帯(保育園や認定こども園などに入園していない児童がいる家庭)に対し、対象のお子さん一人あたり月10,000円の支援金を支給します。



広告

株式会社 エンデバー 矢巾西口薬局

〒028-3614 矢巾町又兵衛新田5-312
TEL 019-681-9495
FAX 019-681-9496

営業時間 月～金曜日 9:00～17:30
休業日 土・日曜日、祝日

矢巾西口薬局の公式LINEに登録し、処方せんの画像を事前に送信すると待ち時間の短縮になります!!

健康管理は

乳幼児健康診査

問 こども家庭課 親子すこやか係 ☎019-611-2826

お子さんの健やかな成長のために、下記の健康診査を実施しています。

乳児健康診査

やはばこども手帳につづられている各月齢の健康診査票を使って、岩手県内の小児科専門医療機関で受けてください。また、他市町村に転出した際には矢巾町の健康診査票は使用できませんので、転出先市町村の保健センター等にご相談ください。



幼児健康診査の
日程はこちら

健康診査名	受診できる期間	受診場所
1か月児健康診査	1～2か月以内	岩手県内の小児科専門医療機関
3～4か月児健康診査	3～4か月以内	
6～7か月児健康診査	6～7か月以内	
9～10か月児健康診査	9～10か月以内	
1歳児健康診査	1歳～1歳2か月以内	

幼児健康診査

実施日時については個人通知及びホームページ等でご確認ください。

健康診査・教室名	対象	会場
1歳6か月児健康診査	1歳6か月～1歳8か月児	さわやかハウス
2歳児キッズ教室	2歳6か月～2歳8か月児	
3歳児健康診査	3歳6か月～3歳8か月児	

※2歳児キッズ教室…お子さんの計測や成長確認、栄養相談等を行う教室です。

歯科健康診査

歯科健康診査	対象	受診場所
1歳6か月児歯科健康診査	1歳6か月～1歳8か月児	町内指定歯科医院
2歳児歯科健康診査	2歳6か月～2歳8か月児	
3歳児歯科健康診査	3歳6か月～3歳8か月児	
5歳児歯科健康診査	5歳0か月～5歳3か月児	

予防接種

問 健康長寿課 健康づくり推進係 ☎019-611-2832・2825

予防接種を受ける場合には、指定医療機関へ事前に予約し、予診票を用いて受けてください。予防接種の詳細については、やはばこども手帳又は個別通知をご覧ください。

急な病気のときの受診は

お子さんが適切な医療を受けるためには、日頃からお子さんの体質や病歴などを把握している「かかりつけ医」に相談したり、医療体制が整っている昼間の診療時間帯に受診することが大切です。休日や夜間の急な発熱・腹痛などでかかりつけ医にかかれない時には、次の機関をご利用ください。

～症状が比較的軽い場合～

休日救急当番医

日曜・祝日の日中(9時～16時)は「休日救急当番医」を受診してください。
当番医は町の広報やホームページをご確認ください。

盛岡市夜間急患診療所

場所 盛岡市神明町3-29(盛岡市保健所2階) ☎019-654-1080

受付日時 年中無休 19:00～23:00

診療科目 内科・小児科

持ち物 健康保険の資格確認書、お薬手帳、母子健康手帳

～症状が比較的重い場合～

小児救急入院受入病院

症状が重く入院が必要と思われる子どもや、休日当番医や盛岡市夜間急患診療所が診療していない時間帯に急病の子どもを岩手県立中央病院、盛岡赤十字病院、国立病院機構盛岡医療センターが当番制で受け入れます。
詳しくは盛岡市医師会のホームページをご確認ください。



盛岡医師会ホームページ
QRコード

こんな時の対処法 ① 頭を強く打った!

意識がない場合は頭を高くして寝かせ、耳や鼻から血などの液体が出ている場合は出ている方を下にして寝かせます。

その後すぐに救急車を呼びましょう。

※他にも、吐く・顔色が悪い・普段はかかないいびきをかくなど、異変が見られる場合はすぐに病院へ連れて行きましょう。



子どもを預けたいときは

一時預かり保育

保護者が病気や出産、冠婚葬祭などで、家庭での保育ができなくなった場合に一時的にお子さんをお預かりします。

実施内容

施設名	住所・電話番号
どんぐりっこ ちびっこ保育ルーム	矢巾町駅東1-12-1 ☎019-656-6630
矢巾町立 煙山保育園	矢巾町大字上矢次6-45-1 ☎019-697-3107
北川保育園	矢巾町流通センター南4-13-1 ☎019-638-6577
徳田保育園	矢巾町大字東徳田10-150 ☎019-697-3169
認定こども園 ふどうこども園	矢巾町大字室岡9-55-1 ☎019-697-3129
認定こども園 やはばこども園	矢巾町大字南矢幅6-13-1 ☎019-698-2600
認定こども園 北高田こども園	矢巾町大字高田9-5-1 ☎019-697-7054
認定こども園 こずかたこども園	矢巾町大字又兵工新田5-335 ☎019-698-3008
小規模保育事業所 なないろ保育園	矢巾町流通センター南4-8-13 ☎019-656-7716
小規模保育事業所 ぐらんまえん	矢巾町大字白沢10-16 ☎019-903-8445

※利用時間、料金等については、各施設にお問い合わせください。

病児保育・病後児保育

問 こども家庭課 子育て支援係

☎019-611-2772・2773

お子さんの病気や怪我が治りきらなくて保育園や学校に行かせるのが不安、もう少し安静にさせたい。けど、仕事を休めない…このようなことで困ったことはありませんか？

病気の発症から回復期で、保育園や学校に通えないお子さんを下記の施設で一時的にお預かりします。

実施内容

施設名	利用時間・対象年齢	住所・電話番号
紫波中央 病児保育室 (紫波中央小 児科併設)	月曜日～金曜日 8:30～17:00 生後2か月から小 学校6年生まで	紫波町紫波 中央駅前2-3-94 ☎019-672-1122
たんぼぼ 病児保育所 (子どもは未来も りおかこどもク リニック併設)	月曜日～金曜日 8:00～18:00 生後2か月から小 学校6年生まで	盛岡市上田字 松屋敷11-14 ☎019-662-5619
虹っ子 ケアルーム (川久保病院内)	月曜日～金曜日 9:00～17:40 生後3か月から小 学校6年生まで	盛岡市津志田 26-30-1 ☎019-635-4440
病児保育室ま まぼけっと (杜のこどもク リニック内)	月曜日～金曜日 8:15～17:00 生後6か月から小 学校6年生まで	盛岡市向中野 3-10-6 ☎019-631-1129

子どもを預けたいときは

広 告



Peace Heart

ピースハート

南やはば保育園

紫波郡矢巾町大字南矢幅9-77-8
TEL.019-681-8383
FAX.019-681-8384

当園は、国の認可を受けた
小規模認可保育所です

0・1・2 才児
対象

家庭的な雰囲気の中
手厚く子どもの発達に応じた
質の高い保育を行います。

保育時間 午前7:30～午後6:30まで
休園日 日曜・祝日・年末年始
受け入れ 産休明け(2ヶ月)～2歳児まで
定員 19名

HPIはこちら▼



施設名	利用時間・対象年齢	住所・電話番号
病児保育室 フレンズ (森田小児科 医院併設)	月曜日～金曜日 8:30～17:30 生後3か月から小 学校6年生まで	盛岡市緑が丘 4-1-50 アスティ緑が丘1階 ☎019-658-9388
キッズケア ルーム風船 (山口クリ ニック2階)	月曜日～金曜日 8:00～18:00 生後3か月から小 学校6年生まで	滝沢市穴口 377-1 ☎019-641-6828
グレイス 病児保育室 (ハレルヤ保育園 の病児保育室)	月曜日～金曜日 8:30～17:30 生後2か月から小 学校6年生まで	滝沢市葉の木沢山 373-1 ☎019-688-1589

※事前予約が必要です。また、利用は祝日・年末年始を除きます

子育て短期支援事業

問 こども家庭課 こどもあんしん係
☎019-611-2774・2831

保護者の病気、出産、仕事、育児疲れなどにより、家庭での子どもの養育が一時的に困難になった場合にお子さんを施設においてお預かりし、養育、保護を行います。

子育て短期支援事業には「短期入所生活援助」と「夜間養護及び休日預かり事業」があります。

子どもを預けたいときは

利用対象者

町内に居住する18歳未満の児童(ただし保育園等の利用が可能な場合は除く)

※なお、以下のような場合には利用ができませんのでご注意ください。

- 施設の事情(施設の定員超過等)により受け入れが困難な場合
- 対象となる児童が感染症を有し、ほかの入所に感染させるおそれがある場合
- 医療機関に入院して医療を受ける必要のある児童
- 障がい等により他の社会福祉施設を利用することが適当である児童

利用期間

- 短期入所生活援助:原則7日以内
- 夜間養護及び休日預かり事業:原則1か月以内
夜間:放課後～午後10時
休日:午前9時～午後5時

利用施設

施設名	住所	電話番号
日赤岩手乳児院	盛岡市三本柳6-1-10	☎614-0821
善友乳児院	盛岡市北山1-13-24	☎622-2156
和光学園	盛岡市青山1-25-2	☎647-2143
みちのく・みどり学園	盛岡市上田字松屋敷11-14	☎663-3171
青雲荘	盛岡市加賀野4-8-33	☎653-3947

利用料

市町村民税の課税状況により利用料が変わります。
短期入所生活援助:0円～5,350円(1日当たりの負担金)

夜間養護及び休日預かり事業:0円～1,350円(1日当たりの負担金)

申請時の持ち物

- 市町村民税課税証明書(最新の証明書を矢巾町で取得できない場合にのみ必要)
 - 母子・父子・養育者世帯の方は児童扶養手当の証書
- ※その他、状況に応じ必要書類がありますので詳細は、こども家庭課こどもあんしん係にお問い合わせください。

— 広 告 —

矢巾町の水道屋さん。
水のトラブル解決します。

地域密着 任せて安心
安心・安全な
水道を応援します!

～豊かな技術で水を考える～

株式会社 トミオカ
代表取締役 富岡 靖博

特定建設業(管・空調設備・水道施設・土木・舗装・各種工事・石油類販売)
岩手中部水道企業団指定給水装置工事業者・紫波町・矢巾町指定排水設備工事業者・紫波町管理型浄化槽工事業者

本 社 / 紫波町桜町字下川原 31-1 TEL(019)672-2303/FAX 672-2315
矢巾営業所 / 矢巾町間野々 3-24-3 TEL(019)697-2360/FAX 697-2954

保育園や認定こども園、幼稚園のこと

支給決定（教育又は保育の必要性の認定）

問 こども家庭課 子育て支援係
☎019-611-2772・2773

幼稚園や保育園などの施設の利用を希望する保護者は、教育又は保育の必要性に応じた支給認定の申請を行い、認定を受ける必要があります。

支給認定の種類

支給認定区分	対象となる子ども	利用できる施設・事業等
1号認定	満3歳以上の就学前の子ども(2号認定を除く)	幼稚園、認定こども園
2号認定	満3歳以上で保護者の就労や疾病などにより、保育を必要とする就学前の子ども	保育園、認定こども園
3号認定	満3歳未満で保護者の就労や疾病などにより、保育を必要とする子ども	保育園、認定こども園、小規模保育事業所など

保育認定(2号・3号)の条件

保育認定(2号・3号認定)を受けるには、次に該当することが条件となります。

- 1 矢巾町に居住し、かつ住民登録があること
- 2 保育関係施設での集団生活に支障のない子どもであること
- 3 次のいずれかの事情で保育が必要な家庭であること
 - ①就労:1か月で48時間以上就労している
 - ②妊娠・出産:妊娠又は出産後間もない
 - ③疾病・負傷・障害:保護者本人に疾病、負傷、又は障害がある
 - ④介護・看護:同居又は長期入院している親族の看護や介護を行っている
 - ⑤災害復旧:火災又はその他の災害の復旧にあたっている
 - ⑥求職活動:求職活動を継続的に行っている(起業準備を含む)
 - ⑦就学:学校などに就学している(職業訓練校を含む)
 - ⑧虐待・DV:虐待又はDVのおそれがある
 - ⑨育児休業中:育児休業を取得する場合であって、すでに上の子が施設を利用しており、継続して入園を希望する場合(育児休業が終了する日の属する月の末日まで)
 - ⑩その他:上記に類する状態として町が認める場合

保育園や認定こども園、幼稚園のこと

広告

子どもは未来の宝・夢・力

やはばこども園



Tel 019-698-2600



しんわくん
矢巾町の花、ユリがモデルとなり、
4つの星は保育目標を表しています

ふどうこども園



Tel 019-697-3129

元気に
あいさつ
できる子ども

健康で
たくましい
子ども

思いやりのある
子ども

創造力の豊かな
子ども

社会福祉法人矢巾親和会

保育認定(2号・3号認定)の保育 必要量(施設を利用できる時間)

保育認定(2号・3号認定)を受ける人は、保育を必要とする事由及びその内容に応じて、保育必要量(施設を利用できる時間)が変わってきます。保育必要量は、11時間の枠の中での利用を基本とする「保育標準時間」認定と、8時間の枠の中での利用を基本とする「保育短時間」認定に区分されます。

「保育標準時間」認定と「保育短時間」認定とでは保育料に若干の差が生じます。

保育を必要とする事由	保育必要量
就労	保育標準時間(父母ともに1か月120時間以上の就労)
	保育短時間(父母のどちらかが1か月48時間以上120時間未満の就労)
妊娠・出産	保育標準時間
疾病・障害	保育標準時間
介護・看護	状況により認定
災害復旧	保育標準時間
求職活動	保育短時間
就学	状況により認定
虐待・DV	保育標準時間
育児休業中	保育短時間
その他	状況により認定



保育園

問 こども家庭課 子育て支援係

☎019-611-2772・2773

保育園は、保護者が働いていたり、病気にかかったりなどの理由で、家庭でお子さんを保育できない場合に、保護者に代わって保育をする児童福祉施設です。

利用手続き

申し込み

申込書等の書類は、こども家庭課子育て支援係で配布します。関係書類を添付して同係へ申し込んでください。

※住所が町外にある方で、本町の保育園を希望する場合は、住民登録のある市町村に相談してください。

受付期間

利用申し込みの受付は随時行っていますが、利用を希望される月の前月10日までに申込書等を提出してください。新年度の利用申し込みは、例年11月に一斉に受付をしています。

利用決定

世帯の状況や、保育園の空き状況などで総合的に判断し、保育の必要性が高いお子さんから順次利用を決定しています。

利用決定後、利用調整結果通知書をお送りします。入園にあたって必要なものや詳細については、保育園に直接確認していただきます。

※希望される保育園の受け入れが不可能な場合は、入園可能な状態になるまで待機をお願いする場合があります。

その他の届出

次の事項に該当する場合は、速やかに所属の園とこども家庭課子育て支援係まで連絡をお願いします。別途、手続きが必要な場合があります。

- 住所が変わった場合
※町外転出の場合は、必ず事前にご連絡ください。
- 氏名が変わった場合
- 世帯員の増減があった場合
- 保育認定の条件が変更になった場合(仕事が変わった場合も含む)
- 保育園を退園・辞退する場合

施設一覧

矢巾町立 煙山保育園 (公立)	住所: 矢巾町大字上矢次6-45-1 電話: ☎019-697-3107
北川保育園 (私立)	住所: 矢巾町流通センター南 4-13-1 電話: ☎019-638-6577
徳田保育園 (私立)	住所: 矢巾町大字東徳田10-150 電話: ☎019-697-3169
ニチイキッズ やはば駅前保育園 (私立)	住所: 矢巾町駅東1-11-10 電話: ☎019-698-2333

詳細は、各園にお問い合わせください。

保育園の利用時間

施設を利用できる時間は、「保育短時間」認定と「保育標準時間」認定とで異なります。「保育短時間」認定は8時間の枠の中で、「保育標準時間」認定は11時間の枠の中で施設を利用できます。それぞれの認定による保育時間の枠を超えて施設を利用する場合は、延長保育料がかかります。

利用者負担(保育料)

保育料は原則として父母の市町村民税額を基に、お子さんの年齢及び「保育短時間」、「保育標準時間」の認定区分により決定します。

※保育料は公立、私立とも共通です。ただし、保育料以外にも園独自の費用負担があります。

※国の制度で、3歳児クラスから5歳児クラスの全てのお子さんの保育料は無料になります。また、令和5年度から0歳児クラスから2歳児クラスの2人目以降の保育料は無料になります。

副食費(おやつ代)

矢巾町では、中学生から数えて3人目以降の子の副食費を助成(上限4,500円)しています。要件は、教育・保育給付認定が2号認定で世帯の市町村民税所得割額が57,700円(ひとり親世帯等に該当する場合は77,101円)以上97,000円未満であることです。

認定こども園(保育部)

問 こども家庭課 子育て支援係 ☎019-611-2772・2773

認定こども園は、保育園と幼稚園が持つそれぞれの機能を一体化することによって、利用者のさまざまなニーズに対応した教育・保育を行っています。

施設一覧

認定こども園 矢巾中央幼稚園・ 矢巾中央保育園 (矢巾中央保育園)	住所: 矢巾町大字南矢幅6-127-27 電話: ☎019-613-4011(保育園)
認定こども園 ふどうこども園 (保育部)	住所: 矢巾町大字室岡9-55-1 電話: ☎019-697-3129
認定こども園 やはばこども園 (保育部)	住所: 矢巾町大字南矢幅6-13-1 電話: ☎019-698-2600
認定こども園 北高田こども園 (保育部)	住所: 矢巾町大字高田9-5-1 電話: ☎019-697-7054
認定こども園 こずかたこども園 (保育部)	住所: 矢巾町大字又兵工新田5-335 電話: ☎019-698-3008

詳細は、各園にお問い合わせください。

入園資格

各施設の保育部を希望する場合は、保育認定(2号又は3号認定)を受ける必要があります。

各施設の利用時間

保育園と同じく、それぞれの認定による保育時間の枠を超えて施設を利用する場合は、延長保育料がかかります。

申し込み・保育料・副食費

申し込み手続き及び保育料については、保育園と同じです。(詳細については22～23ページをご参照ください)

幼稚園・認定こども園(幼稚部)

問 こども家庭課 子育て支援係

☎019-611-2772・2773

幼稚園は、学校教育法に基づき、幼児の心身の発達を助長することを目的とした教育施設です。

認定こども園は、保育園と幼稚園が持つそれぞれの機能を一体化することによって、利用者の様々なニーズに対応した教育・保育を行っています。

利用手続き

申し込み

申込書等の書類は、各施設で配布します。施設を通して手続きを行います。

※認定こども園(保育部)の申し込みをする場合は、手続きが異なります。詳細については23ページをご参照ください。

施設一覧

認定こども園 矢巾中央幼稚園・ 矢巾中央保育園 (矢巾中央幼稚園)	住所: 矢巾町大字南矢幅6-127-27 電話: ☎019-697-6728 (幼稚園)
認定こども園 ふどうこども園 (幼稚部)	住所: 矢巾町大字室岡9-55-1 電話: ☎019-697-3129
認定こども園 やはばこども園 (幼稚部)	住所: 矢巾町大字南矢幅6-13-1 電話: ☎019-698-2600

受付期間

利用申し込みは、例年、秋頃に施設ごとに受付をしています。年度途中の入園も可能です。ご希望の場合は、施設に直接ご相談ください。

利用決定

利用の決定については各施設から連絡があります。

その他の届出

利用申し込み手続き後(入園中も含む)、次の事項に該当する場合は、速やかにこども家庭課子育て支援係まで連絡してください。別途、手続きが必要な場合があります。

- 住所が変わった場合
- 氏名が変わった場合
- 世帯員の増減があった場合

認定こども園 北高田こども園 (幼稚部)	住所: 矢巾町大字高田9-5-1 電話: ☎019-697-7054
認定こども園 こずかたこども園 (幼稚部)	住所: 矢巾町大字又兵工新田5-335 電話: ☎019-698-3008

詳細は、各園にお問い合わせください。
※上記施設はすべて認定こども園のため保育認定のお子さんも利用できます。詳細は23ページをご参照ください。

広告

車検・点検、整備、钣金、車両販売、保険

ロータス田口

クルマ・タイヤのことなら当店におまかせください

新車 中古車 車検 点検

有限会社 **田口カーサービスセンター**
矢巾町南矢幅7-441-1
Tel.019-697-2011 Fax.697-2636



施設の利用時間

利用時間は1日4時間程度です。詳細は各施設にお問い合わせください。

なお、別途費用を支払うことで利用時間を延長することもできます。

利用者負担(保育料)

保育料は原則として父母の市町村民税額を基に決定します。

※保育料以外にも園独自の費用負担があります。

※国の制度で、満3歳児クラスから5歳児クラスの全てのお子さんの保育料は無料になります。

副食費(おやつ代)

矢巾町では、教育・保育給付認定が1号認定で中学校3年生以下から数えて3人目以降の副食費を助成(上限4,500円)しています。

地域型保育施設

問 こども家庭課 子育て支援係

☎019-611-2772・2773

地域型保育事業は、原則として満3歳未満の保育を必要とする乳幼児を対象に保育を提供する事業です。地域型保育事業には、家庭的保育事業、小規模保育事業、居宅訪問型保育事業、事業所内保育事業の4つの類型がありますが、矢巾町では、小規模保育事業のみ実施しています。

施設一覧

なないろ保育園 (私立)	住所: 矢巾町流通センター南 4-8-13 電話: ☎019-656-7716
ぐらんまえん (私立)	住所: 矢巾町大字白沢10-16 電話: ☎019-903-8445
ニコニコ保育園 矢巾 (私立)	住所: 矢巾町大字南矢幅9-364 電話: ☎019-656-1203
未来保育園 (私立)	住所: 矢巾町駅東1-4-60 電話: ☎019-613-8351
ピースハート南 やはば保育園 (私立)	住所: 矢巾町大字南矢幅9-77-8 電話: ☎019-681-8383

詳細は、各園にお問い合わせください。

認可外保育施設利用料無償化事業給付金

問 こども家庭課 子育て支援係

☎019-611-2772・2773

認可外保育施設を利用する0歳児から2歳児クラスの第2子以降の子どもの利用料に対して、給付金を支給しています。

給付額

保護者が認可外保育施設に支払った1月の利用料相当額(1月当たり42,000円上限)

給付方法

償還払い方式により、概ね3か月に1回の頻度で申請を受け付けて給付します。

— 広 告 —

矢巾町の皆さまへ

リラクゼーションヘアサロン

『くつろげる』『リラックスできる』

そんな声をRANDOM(ランダム)は容に表してみました。



RANDOMは取扱店です

赤ちゃんの筆



ご予約は簡単、今すぐお電話を!

019-676-3537

紫波町二日町北七久保243-3
URL <http://www.random.bz> ☒info@random.bz

RANDOM

**予約
優先**



保育園や認定こども園、幼稚園のこと

幼児教育・保育の無償化の内容

3歳～5歳 (保育の必要性の認定事由に該当する子ども) ●共働き家庭 ●シングルで働いている家庭など	利用	幼稚園、保育所、認定こども園 就学前障害児の発達支援	無償 (幼稚園は月額2.57万円まで)
	利用	幼稚園の預かり保育	幼稚園の利用に加え、 月額1.13万円まで無償
	利用 (複数利用)	認可外保育施設、 一時預かり事業など	月額3.7万円まで無償
	複数利用	幼稚園、保育所、 認定こども園 + 就学前障害児の 発達支援	ともに無償 (幼稚園は月額2.57万円まで)
3歳～5歳 (上記以外) ●専業主婦(夫)家庭 など	利用	幼稚園、認定こども園、 就学前障害児の発達支援	無償 (幼稚園は月額2.57万円まで)
	複数利用	幼稚園、 認定こども園 + 就学前障害児の 発達支援	ともに無償 (幼稚園は月額2.57万円まで)

※住民税非課税世帯については、0歳から2歳までについても上記と同様の考え方により無償化の対象となる(認可外保育施設の場合、月額4.2万円まで無償)。

(注1)幼稚園の預かり保育や認可外保育施設を利用している場合、無償化の対象となるためには、お住まいの市町村から「保育の必要性の認定」を受けることが必要。

(注2)認可外保育施設については、都道府県等に届出を行い、国が定める基準を満たすことが必要。

(注3)例に記載はないが、地域型保育も対象。また、企業主導型保育事業(標準的な利用料)も対象。

(注4)通園送迎費、食材料費、行事費などはこれまでどおり保護者の負担になります。ただし、年収360万円相当世帯のお子さんとするすべての世帯の第3子以降のお子さんについては副食の費用が免除されます。これらに該当しない場合でも、町独自の助成の対象となる場合があります。(詳細はP23、P25をご確認ください。)

保育園や認定こども園、幼稚園のこと



— 広 告 —



社会福祉法人吉祥会
幼保連携型認定こども園

北高田こども園

- ✳創造力の豊かな子ども
- ✳優しく思いやりのある子ども
- ✳健康でたくましく明るい子ども
- ✳意欲的に物事に取り組める子ども



〒028-3601 紫波郡矢巾町大字高田9地割5-1
TEL 019-697-7054 FAX 019-601-7074



園舎



第2園庭

小学校入学にあたって

お子さんが満6歳を迎えると、住所地の小学校へ入学することになります。入学する前には、次のような入学準備が必要となります。

問 学校教育課 学校支援係 ☎019-611-2643・2648

就学時健康診断

入学する前の年の9～11月頃に、入学予定の小学校及び町公民館で健康診断が行われます。

教育委員会から保護者へ通知しますので、記載内容を確認の上、指定された日に受診してください。

新入学手続き

入学する年の1月中旬に、教育委員会から保護者へ入学通知書を送付しますので、記載内容を確認してください。

また、2月に入学予定の小学校で入学説明会があります。その際に学用品の販売もありますので、入学に当たり必要な学用品をそろえてください。

教育相談

教育委員会では、お子さんが小学校入学を迎えるにあたり、お子さんの就学について不安や心配・悩みをお持ちの保護者の方との相談会を、毎年7月頃から開催しています。お子さんひとりひとりのもっている力や可能性を十分に伸ばすための適切な就学先や教育支援方法等について、保護者の方と一緒に考えていきます。

～お子さんのことで、こんな心配はありませんか～

- お友達とうまく遊べない、会話がかみ合わない、落ち着きに欠けるなど、みんなとの関わりが苦手
- 目や耳、手足など身体に不自由なところがあり、学校生活で支援を要する
- 言葉が聞き取りにくい、上手に話すことが苦手
- 言葉の出が遅い、覚えが遅いなど、発育・学習の面で心配がある
- 身体等の医療的支援が必要で、学校で生活規制を伴うことが心配である
- その他、子育てや就学に関する不安や心配がある

申込方法

こちらのQRコードから予約をしてください。



小学校入学にあたって

こんな時の対処法

② 胸やお腹を強く打った!

静かに寝かせて、様子を見ます。

打ち身やあざが出来た場合、冷たくしたタオルで患部を冷やしてあげましょう。

※顔色が悪い・吐くなどの異変が見られる場合、救急車を呼ぶか、すぐに病院へ連れて行きましょう。



小学校入学後の子育て支援サービス

児童館

問 こども家庭課 子育て支援係 ☎019-611-2772

両親が働いているなどの理由で、昼間お子さんの面倒をみられない家庭の小学生のお子さんを放課後や夏休みなどの長期休業中にお預かりし、各児童館の放課後児童支援員が遊びを通して育成を支援します。

名称	所在地	電話番号	受け入れ時間
徳田児童館	矢巾町大字西徳田3-108	☎019-697-4668	《登録児童》 平日：下校時～午後7時 (土曜日及び長期休業中は 午前7時30分～午後7時)
煙山児童館 (1～2年生対象)	矢巾町大字北矢幅1-27-4	☎019-697-6305	《自由来館児童》 平日：4月～9月 下校時～午後4時30分 (土曜日及び長期休業中は 午前10時～午後4時30分)
煙山キッズクラブ (3～6年生対象)	矢巾町大字北矢幅1-2 (煙山小学校プレハブ教室)	☎019-613-7375	平日：10月～3月 下校時～午後4時 (土曜日及び長期休業中は 午前10時～午後4時)
不動児童館	矢巾町大字室岡12-223-1	☎019-697-6981	
矢巾東児童館 (1～3年生対象)	矢巾町医大通2-3-1	☎019-611-1010	
矢巾東キッズクラブ (4～6年生対象)	矢巾町医大通2-3-1 (矢巾東小学校内教室)	☎019-611-1181	

●児童館の利用申込みについて

児童館を利用する際は、申込みが必要です。申込みは随時受け付けています。

利用を希望する場合は児童館及びキッズクラブで申請書を配布していますので、各児童館又はキッズクラブにご確認ください。



室内で楽しもう! ひと工夫でおうち遊びをENJOY

① 折って吹いて「折り紙遊び」

折り紙を使った知育遊びは、子どもの集中力アップにもってこい。はじめての折り紙遊びでおすすめなのが三角折りです。折り紙の基本動作が入っているので、練習代わりにたくさん折ってみましょう。机の上を立て、息を吹きかけたり、子どもたちは飛び散る様子に大興奮。



用意するもの ★ 折り紙

ひとり親家庭のために

児童扶養手当

問 こども家庭課 子育て支援係 ☎019-611-2772

児童扶養手当は、ひとり親家庭等の児童が健やかに育つよう、生活の安定と自立を支援するために支給されます。

対象者

18歳に達した日以後の最初の3月31日までの児童(心身に一定の基準以上の障害の状態にある児童については20歳未満)を監護している父、母若しくは養育者(父母に代わって児童を養育している人)。

- ①父母が婚姻を解消した児童
- ②父又は母が重度の障害の状態にある児童
- ③父又は母が生死不明の児童
- ④父又は母から1年以上遺棄されている児童
- ⑤父又は母が裁判所からDV保護命令を受けた児童
- ⑥父又は母が1年以上拘禁されている児童
- ⑦母が婚姻によらないで出生した児童 など

支給額

手当額については、所得額による支給制限が設けられています。受給資格者又は生計を同じくする扶養義務者(受給資格者の父母、祖父母、兄弟姉妹、子ども等)の所得状況に応じて、下表の金額で手当てが支給されます。

区分	児童1人の場合	児童2人目の場合	児童3人目以降の加算額 (1人につき)
全部支給	月額45,500円	月額10,750円	月額10,750円
一部支給	月額45,490円～10,740円	月額10,740円～5,380円	月額10,740円～5,380円
全部支給停止	0円	0円	0円

※手当額は物価スライドによる改定があります。ホームページ等でご確認ください。



ひとり親家庭のために

室内で楽しもう! ひと工夫でおうち遊びをENJOY

② マスキングテープ de 「おうち遊び」

フローリングに丸や三角、四角などの図形をマスキングテープで作ります。図形の名前を言って、子どもに移動してもらいます。図形を線路に見立てて、電車や車を自由に並べてみたり、人形の玩具を歩かせたり、お気に入りの玩具の形を真似たりなど手軽に遊べます。

用意するもの

- ★マスキングテープ
- ★おうちにあるおもちゃ

高等職業訓練促進給付金等事業

問 盛岡広域振興局 保健福祉環境部 ☎019-629-6576

ひとり親家庭の親が、経済的自立に効果的な資格を取得するため、養成機関等で修業する場合に、訓練促進給付金等が支給されます。

自立支援教育訓練給付金事業

問 盛岡広域振興局 保健福祉環境部 ☎019-629-6576

ひとり親家庭の親が、雇用保険制度の教育訓練給付の指定教育訓練講座を受講する場合、その受講料の一部を助成する制度です。

ひとり親家庭高等学校卒業程度認定試験合格支援事業

問 盛岡広域振興局 保健福祉環境部 ☎019-629-6576

高等学校を卒業していない(中退を含む)ひとり親家庭の親や子が、高等学校卒業程度認定試験の合格を目指す場合に、講座の受講費用等の一部を助成します。

母子・父子・寡婦福祉資金貸付金

問 盛岡広域振興局 保健福祉環境部 ☎019-629-6567

ひとり親家庭及び寡婦の生活の安定、子どもの福祉の増進を図るために無利子(又は低利子)で各種資金の貸し付けを行っています。

資金の一例

資金の種類	貸付限度額		利率
修学資金	高等学校自宅通学の場合(国公立)	月額27,000円	無利子
	大学自宅外通学の場合(国公立)	月額108,500円	
修業資金		月額68,000円	
就学支度資金	小学校の場合	64,300円	
	中学校の場合	81,000円	

ひとり親家庭のために



室内で楽しもう! ひと工夫でおうち遊びをENJOY

③ ちょっと変わった「お絵描き遊び」

いつものお絵描きもひと工夫。色鉛筆やクレヨンがたくさん握って線を引けば、カラフルな虹が描けます。色の組み合わせを利用して、お絵描きの時間も楽しくしましょう。ちょっと変わったお絵描きで、発想力が育まれるきっかけになるかもしれません。



用意するもの
★クレヨンや色鉛筆(カラフルなもの)

ひとり親家庭医療費助成

問 健康長寿課 医療給付係 ☎019-611-2823

ひとり親家庭の父母及び児童の医療費を助成します。

対象者

- 18歳に達する以後の最初の3月31日までの間にある、父又は母のない児童及びその児童を扶養する配偶者のいない方
- 18歳に達する以後の最初の3月31日までの間にある、父母のない児童

給付内容

年齢区分	自己負担額(注)
3歳未満	なし
3歳以上	診療報酬明細書ごと 外来1月1,500円 (高校生までは750円) 入院1月5,000円 (高校生までは2,500円)

(注)ただし、住民税非課税世帯は自己負担額なし

通勤定期特別割引

問 こども家庭課 子育て支援係 ☎019-611-2772

児童扶養手当を受給している世帯の負担軽減を図るため、JR通勤定期乗車券を購入する場合に特別割引(3割程度)が受けられる制度です。なお、学生割引との併用はできません。

手続き

- ① こども家庭課子育て支援係で、「特定者資格証明書(写真つき)」と「特定者用定期乗車券購入証明書」の交付を受けてください。なお、交付を受ける際は、次の書類等をご持参ください。
 - 児童扶養手当証書
 - 定期券を購入する方の証明写真(6か月以内に撮影の正面上半身、4cm×3cmのもの)
- ② 駅の窓口で次の書類を提出し、定期券をお求めください
 - 特定者資格証明書
 - 特定者用定期乗車券購入証明書
 - 定期乗車券購入申込書(駅の窓口においてあります)

おり紙であそぼう

ハートにチャレンジ

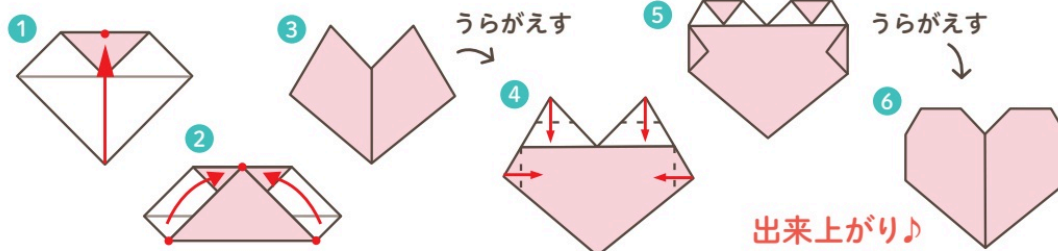

ひとり親家庭のために

病気や体が不自由なお子さんのために

重度心身障がい者医療費助成

問 健康長寿課 医療給付係

☎019-611-2823

次の要件に1つでもあてはまる方は、重度心身障害者の医療費助成が受けられます。

- ①身体障害者手帳1・2・3級
- ②障害基礎年金1級
- ③特別児童扶養手当1・2級
- ④療育手帳A

※手続きに必要なものは、健康保険の資格確認書、手帳や証書、マイナンバーカード又は個人番号通知カードです。

給付内容

年齢区分	自己負担額(注)
3歳未満	なし
3歳以上	診療報酬明細書ごと 外来1月1,500円 (高校生までは750円) 入院1月5,000円 (高校生までは2,500円)

(注)ただし、本人及び保護者等が住民税非課税の場合は自己負担額なし

小児慢性特定疾病医療費助成

問 岩手県央保健所

☎019-629-6573

小児慢性特定疾病の児童等について、患者家族の医療費の軽減を図るため医療費の一部を助成する事業です。

特別児童扶養手当

問 こども家庭課 子育て支援係

☎019-611-2772

身体や精神に障がいのある20歳未満の児童を養育している父母、又は養育者に支給される手当です。

- 対象児童**
- ① 1級…概ね身体障害者手帳1・2級、又は療育手帳Aをお持ちの方
 - ② 2級…概ね身体障害者手帳3・4級、又は療育手帳Bをお持ちの方
- ※①②と同程度の障がいがある方も対象となる場合があります。

対象外 施設入所者、制限以上の所得のある方

支給額 月額 1級55,350円、2級36,860円

※手当額は物価スライドによる改定があります。ホームページ等でご確認ください。



病気や体が不自由なお子さんのために

— 広 告 —

▼ 障がいに関する相談は ▼

紫波地域基幹相談支援センター

障害者地域生活支援センター **しんせい**

TEL 019-697-3300 FAX 019-601-2826

いわてに「生まれてよかった」
いわてで「生んでよかった」

医療型障害児入所施設
みちのく療育園
メディカルセンター TEL 019-611-0600

岩手県医療的ケア児支援センター相談窓口 TEL 019-611-0610

— 障がいのある方の生活を支援する法人です —

社会福祉法人 新 生 会

紫波郡矢巾町大字室岡12-128-1
TEL 019-611-0242
FAX 019-611-0252
<https://www.i-shinseikai.jp/>

障害児福祉手当

問 福祉課 福祉係 ☎019-611-2572

日常生活において常時介護が必要な20歳未満の重度障がい児に支給されます。

対象外 施設入所者、制限以上の所得がある方

支給額 月額15,690円(R6.4.1現在。変更になる場合があります)

自立支援医療(精神通院医療)

問 福祉課 福祉係 ☎019-611-2572

精神の疾患(てんかんを含む)のため、継続的な通院治療を必要とする方が、指定の医療機関で医療を受けた場合、医療費の自己負担が原則1割となる制度です。ただし、同じ医療保険に加入している方の世帯の課税状況により、月当たりの自己負担上限額が設定されます。

自立支援医療(育成医療)

問 福祉課 福祉係 ☎019-611-2572

身体に障がいのある18歳未満の方が、生活能力を得るために必要な治療を指定された医療機関で受ける場合、医療費の自己負担が原則1割となる制度です。ただし、同じ医療保険に加入している方の世帯の課税状況により、月当たりの自己負担上限額が設定されます。

児童発達支援

問 福祉課 福祉係 ☎019-611-2572

療育の観点から個別療育、集団療育を行う必要が認められる未就学の障がい児等に、通所により日常生活における基本的動作の指導、集団生活への適応訓練などを行います。

放課後等デイサービス

問 福祉課 福祉係 ☎019-611-2572

学校に就学している障がい児に授業の終了後又は休業日に生活能力の向上のために必要な訓練を行います。

居宅介護

問 福祉課 福祉係 ☎019-611-2572

自宅で入浴や排泄、食事の介護等を受けることができます。

短期入所

問 福祉課 福祉係 ☎019-611-2572

自宅で介護を行う方が病気などの場合に、短期間、夜間も含めて施設において入浴や排泄、食事の介護等を受けることができます。

居宅訪問型児童発達支援

問 福祉課 福祉係 ☎019-611-2572

重度の障がい等の状態にあり、障害児通所支援を利用するために外出することが著しく困難な障がい児に対し、居宅を訪問して発達支援を行います。

病气や体が不自由なお子さんのために

広告

スマイル
SMILE HOUSE
ニコニコ
にこnico

放課後
デイサービス

児童
発達支援

お子様の発達に悩みをお持ちの方。
ひとりで悩まずに、私たちと一緒に
できることから始めてみませんか

児童発達支援事業所 放課後等デイサービス 相談支援事業所

矢巾町大字東徳田9-4-1 TEL・FAX 019-613-9737

スマイルハウスにこnico矢巾

補装具費支給制度

問 福祉課 福祉係 ☎019-611-2572

身体障害者手帳所持者及び難病患者等に対し、補装具(義肢、装具、車いす等)費を支給します。ただし、世帯の課税状況により、利用者負担が発生する場合があります。

日常生活用具給付制度

問 福祉課 福祉係 ☎019-611-2572

身体障害者手帳所持者等に対し、日常生活用具(ストーマ用具、紙おむつ等)を給付します。障がいの内容や程度によって、給付できる用具の種類が決まっています。また、用具ごとに限度額が決められています。

心身障害者扶養共済制度

問 福祉課 福祉係 ☎019-611-2572

障がいのある方を扶養している保護者の方が加入者となり、加入者に万が一(死亡・重度障害)のことがあった場合、障がいのある方に終身年金が支給される共済制度です。毎月一定の掛金を納める必要があります。

日中一時支援事業

問 福祉課 福祉係 ☎019-611-2572

障がい児(者)の日中活動の場を確保し、介護者(家族)の負担軽減を図る事業です。

福祉タクシー券給付事業

問 福祉課 福祉係 ☎019-611-2572

各種障害者手帳を所持する方(ただし、等級の要件があります)に対し、1か月当たりタクシー券を2枚配布する事業です。1枚当たりの金額は、その年のタクシー初乗り運賃に準じます。

難聴児補聴器購入費助成事業

問 福祉課 福祉係 ☎019-611-2572

身体障害者手帳の交付対象とならない軽度又は中等度の難聴児の補聴器購入費用の一部を助成する事業です。

病
気
や
体
が
不
自
由
な
お
子
さ
ん
の
た
め
に



こんな時の対処法 ③ やけどをした!

すぐに患部を流水や氷のうなどで冷やしましょう(20~30分が目安)。

広範囲・全身にわたる場合はすぐに救急へ連絡してください。

衣類は脱がさずそのまま冷やします。

※やけどは医師の診察を受けるまで、薬を一切使用しないでください。



児童虐待について

児童虐待って何？

-子どもへの虐待が増えています-

「しつぱだと思っていた」としても、子どもにとって有害であれば、それは「虐待」です。児童虐待は、子どもたちの心や体を傷つけ、成長を妨げてしまいます。

虐待は、大きく次の4つに分類されます。

分類	内容	例えば…
身体的虐待	子どもの身体に傷あとが残るほど強く叩いたり、子どもの命を危うくするような怪我をさせること	<ul style="list-style-type: none">●子どもを殴る、蹴る、投げ飛ばす●子どもの身体に熱湯をかける●アイロンやタバコの火を押し当てる●風呂に子どもの頭をつけおぼれさせる●屋外に閉め出す●子どもを縄で縛り拘束する …など
ネグレクト (養育の拒否や放置)	子どもの生活の面倒を十分に見なかったり、育児をせず放置しておくこと	<ul style="list-style-type: none">●子どもに食事を十分に与えない●子どもが病気になっても病院に連れて行かない●子どもに長期間入浴させない、下着など長期間不潔なままにしておく●乳幼児を車の中に放置する●子どもを家に置き去りにして、たびたび外出する●保護者以外の同居人による虐待を保護者が放置する …など
心理的虐待	心理的いじめで、情緒不安定にさせたり、こころに傷を負わせること	<ul style="list-style-type: none">●子どもに対してことばで脅す●子どもを無視したり、拒否的な態度をとる●子どもの心を傷つけることを言う●きょうだい間で極端な差別的な扱いをする●子どもの目の前で家族に対して暴力をふるう …など
性的虐待	子どもにわいせつな行為や性的暴行をすること	<ul style="list-style-type: none">●性的ないたずらをする●性器などを見せる●子どもをポルノの被写体にしたりする …など

児童虐待について

こんな時の対処法 ④ 鼻血が出た！

血液を飲み込まないように**仰向けにせず**、座らせたまま軽く下を向けさせます。その体勢のまま小鼻の上の方をつまみ、5分～10分圧迫します。ティッシュを詰めると鼻の中の血管を傷つけてしまうことがあるので、詰め物をする場合はやわらかい脱脂綿を使いましょう。

※20分以上血が止まらない場合や、出血がひどい場合は病院へ連れて行きましょう。



虐待をしてしまいそうになったら… 虐待を受けたと思われる子どもがいたら…

子どもへの虐待は、行政や関係機関による対応だけでなく、家族や地域の身近な方たちの協力があってはじめて未然に防いだり、早期に発見することが可能となります。

- もし…自分が虐待していると感じたら・虐待をしてしまいそうになったら。
ひとりで悩まずにお電話ください。一緒に考えましょう。あなたの子育てをサポートします。
- 虐待を受けたと思われる子どもがいたら。
迷わずご連絡ください。ちょっとした「目くばり」「気くばり」で子どもを虐待から救えます。
- 学校、保育所等(幼稚園、認定こども園、保育園)は、社会的・法的な責任を負っているため、子どもを虐待から守るために、町や児童相談所に連絡することがあります。

連絡(通告)先

連絡先	電話番号	時間帯
児童相談所虐待対応ダイヤル	☎189(最寄りの児童相談所につながります)	24時間対応
こども家庭課こどもあんしん係	☎019-611-2831	月～金 8:30～17:15

ほめて育てるしつけ ～できることからやってみましょう～

○子どもへの伝え方 具体的にわかりやすく伝えましょう。

×「ちゃんとしなさい！」 → ○「静かにしてね。」

×「ダメでしょ！」 → ○「けんかするのはいけないことだよ」

○効果的なほめ方

●抱きしめたり、頭をなでたり、拍手をする。

●がんばったことによる良い結果を伝える。

(例)寝る準備が早くできたから、絵本が2冊読めるね。

○イライラした気持ちの落ち着かせ方

●深呼吸する。

●温かい飲み物を一杯飲んでみる

●指折り10まで数えてみる。

●その場から離れて、一人で落ち着く



ひとりで悩まないで

困ったときの相談窓口

児童手当等について	こども家庭課 子育て支援係	☎019-611-2772
保育所等について		
就学時健康診断について	学校教育課 学校支援係	☎019-611-2648
幼児の言葉の発達等について	教育研究所(幼児ことばの教室)	☎019-611-2886
子育て、いじめ、就学等の相談について	教育研究所	☎019-611-2644
小中学校への適応に関する相談	教育研究所(適応指導教室こころの窓)	☎019-611-2885
転校、区域外就学等について	学校教育課 学校支援係	☎019-611-2643
児童館の利用について	こども家庭課 子育て支援係	☎019-611-2772
学校給食や給食費について	学校給食 共同調理場	☎019-698-1331
児童家庭相談 子ども(18歳未満)に関するあらゆる相談	こども家庭課 こどもあんしん係	☎019-611-2831



ひとりで悩まないで

町内医療機関一覧

病院・診療所

※掲載は、50音順

医療機関名	住所	電話番号
あいのの皮フ科クリニック	矢巾町大字間野々9-202	☎019-697-2150
いしかわ耳鼻咽喉科めまいクリニック	矢巾町大字南矢幅7-455	☎019-611-0133
E・肌クリニック不來方	矢巾町大字南矢幅8-244	☎019-698-1152
岩手県立療育センター	矢巾町医大通2-1-3	☎019-601-2777
おぼない内科クリニック	矢巾町大字南矢幅8-235	☎019-698-1190
けんたろうこどもクリニック	矢巾町大字西徳田5-2-4	☎019-656-1011
こずかた診療所	矢巾町大字又兵工新田5-335 (ケアセンター南昌1階)	☎019-698-3033
三愛病院附属矢巾クリニック	矢巾町大字高田11-25-2	☎019-697-1131
せき内科胃腸クリニック	矢巾町大字西徳田5-1-4	☎019-698-4441
高宮消化器科内科医院	矢巾町大字西徳田2-106-3	☎019-697-7030
徳永整形外科	矢巾町大字南矢幅9-320	☎019-697-1101
成田内科胃腸科医院	矢巾町大字又兵工新田8-101	☎019-698-1212
南昌病院	矢巾町大字広宮沢1-2-181	☎019-697-5211
堀江医院	矢巾町大字西徳田6-143	☎019-681-8868
みちのく療育園 メディカルセンター	矢巾町大字煙山24-1	☎019-611-0600

— 広 告 —

土木工事・舗装・設計、施工 砕石運搬



有限会社 山本建設

紫波郡矢巾町北矢幅 6-38

TEL 019-697-2791

FAX 019-697-7365

医療機関名	住所	電話番号
南矢巾ハートクリニック	矢巾町大字南矢幅6-143-31	☎019-698-1010
やはば眼科	矢巾町大字南矢幅9-196	☎019-698-3003
やはば産婦人科	矢巾町医大通2-4-6	☎019-698-1122

歯科

※掲載は、50音順

医療機関名	住所	電話番号
エストエストデンタルケア	矢巾町大字南矢幅8-100-10	☎019-681-2299
神の前キッズデンタルパーク	矢巾町大字南矢幅13-30-6	☎019-601-5058
神の前歯科医院	矢巾町大字南矢幅13-29-1	☎019-697-6995
煙山歯科医院	矢巾町大字上矢次7-126	☎019-697-7900
佐藤歯科医院	矢巾町大字高田11-1-3	☎019-697-7250
鈴木歯科医院	矢巾町大字又兵工新田8-143	☎019-698-2525
染井デンタルクリニック	矢巾町大字南矢幅8-250	☎019-698-1111
平野歯科クリニック	矢巾町流通センター南3-1-7	☎019-637-3788
むらた歯科	矢巾町大字又兵工新田8-169 TTM不来方西号室	☎019-611-0602
むらやま歯科医院	矢巾町医大通2-4-74	☎019-601-9242
矢巾歯科診療所	矢巾町大字又兵工新田7-189	☎019-697-7220
流通センター歯科診療所	矢巾町流通センター南1-2-15 岩手流通会館2階	☎019-638-5165

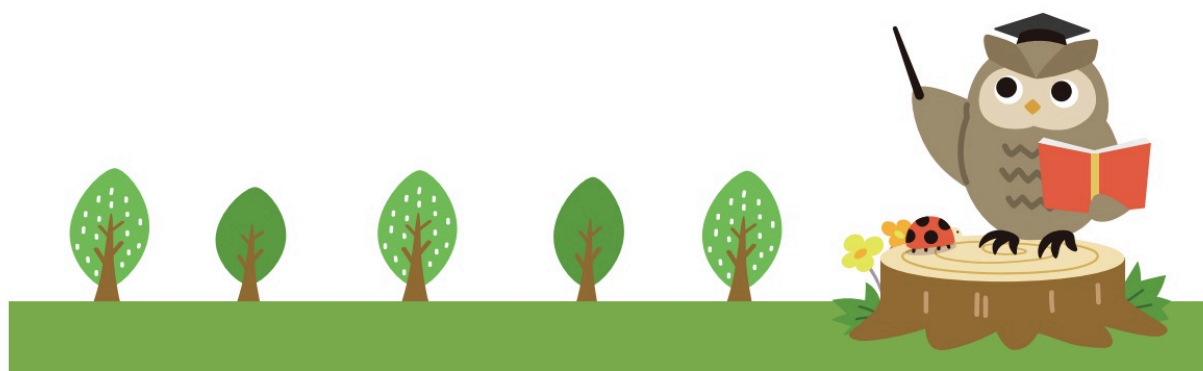

矢 巾 町

子育て ガイドブック

令和7年2月発行

発行

矢巾町／株式会社サイネックス



矢巾町HP



サイネックスHP

制作

株式会社サイネックス 東京本部
〒102-0083 東京都千代田区麹町5-3
TEL.03-3265-6541(代表)

広告販売

株式会社サイネックス 盛岡支店
〒020-0838 岩手県盛岡市津志田中央3-17-5
TEL.019-907-4843

※掲載している広告は、令和6年12月現在の情報です。

UD
FONT

見やすく読みまちがえにくい
ユニバーサルデザインフォント
を採用しています。

無断で複写、転載することをご遠慮ください。

本文に掲載のQRコードは株式会社デンソーウェブの登録商標です。



子育てに便利な
ウォーターサーバーが

月々 **3,358円** (税込)~

アクアクララ最安価格で
子育てを応援!!



先輩ママに
選ばれてNO.1

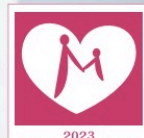

2023
マザーズセレクション大賞

第15回 2023年度受賞

医師の
96%
が推奨!



※2023年5月 AskDoctors調べ(調査対象:内科医100名)

Good!



うれしい
4つのポイント

24時間LINEで
ラクラク注文



※会員様専用
WEBサービス
「マイアクア」への
登録が必要です。

不在時でもお届け
でラクラク!

指定の場所にお届けする
「留守置きサービス」を利用すれば、
赤ちゃんのお昼寝中や買い物時
なども安心です。



ボトル注文の
ノルマなし

必要な分だけ注文



ペットボトルゴミが
出ないから楽チン



空ボトルは回収し、
リユースします

子育て

アリアプラン

〈対象〉 妊産婦~6歳以下の未就学のお子さまがおられるご家庭

魅力いっぱい家計にもうれしい、とっておきのプランをご用意しました。

Point
1

小学校入学前まで
プラン継続OK

※2年更新

Point
2

対象期間中 毎月**550円OFF!**

サーバー+ボトル2本で

だから 月額**3,358円**~ (税込・宅配料込)

※アクアスリムを利用し、ウォーターボトル2本(24L)を注文した場合

※サーバーとは、ウォーターサーバーのあんしんサポート料 ※子育てアリアプランの割引は、プラン適用の翌月からとなります。



通常価格より
年間**6,600円**
もおトク!

お申込み・お問い合わせはこちら

WEBサイトは
こちらから

アクアクララ岩手
株式会社マイアクア

〒028-3615 紫波郡矢巾町大字南矢幅 6-606
E-mail: aquaclara@100-mangoku.co.jp

0120-940-680

[受付時間] 9:00 ~ 17:00 (土日祝定休)

お申込み・お問い合わせは、メールか、
自動応答電話「8番」にてお申し付け下さい



東Cc241100489

成長に合わせた楽しいを通して自然と身につく生活習慣を

ハニービー

歯トイ!

821クラブ
0~2歳向け
歯みがき教室

診療室

理学療法士・保育士
管理栄養士・栄養士
助産師・看護師
トータルサポート!

マタニティ
コース
妊娠期からの
赤ちゃんの歯並び予防

多職種により
赤ちゃんの
発達を促す

**赤ちゃん
コース**

妊児の森
Moms Forest

SHISEI アカデミー
体軸とお口の
体操トレーニング

ハミガキ道場
むし歯予防の
知識と技術を
身につける

デキタクラブ
3~6歳向け
エクササイズ遊び教室

ミガワ

無料で託児施設

待合室

遊んで学べる

むし歯と歯並び予防のための小児歯科

神の前キッズデンタルパーク

厚生労働省認定かかりつけ歯科医機能強化型歯科診療所

**KIDS
DENTAL PARK**

診療時間 9:30-13:00 休診日 木・日・祝日
14:00-17:00

0120-182545 (いい歯にっこりよい子)



紹介動画