「この地図の作成に当たっては、国土地理院長の承認を得て、同院発行の５万分の１地形図及び２万５千分の１地形図を使用したものである。（承認番号　平18総使、第295-252号）」

岩手県
紫波郡

矢巾町全図

矢巾町行政区　区割図

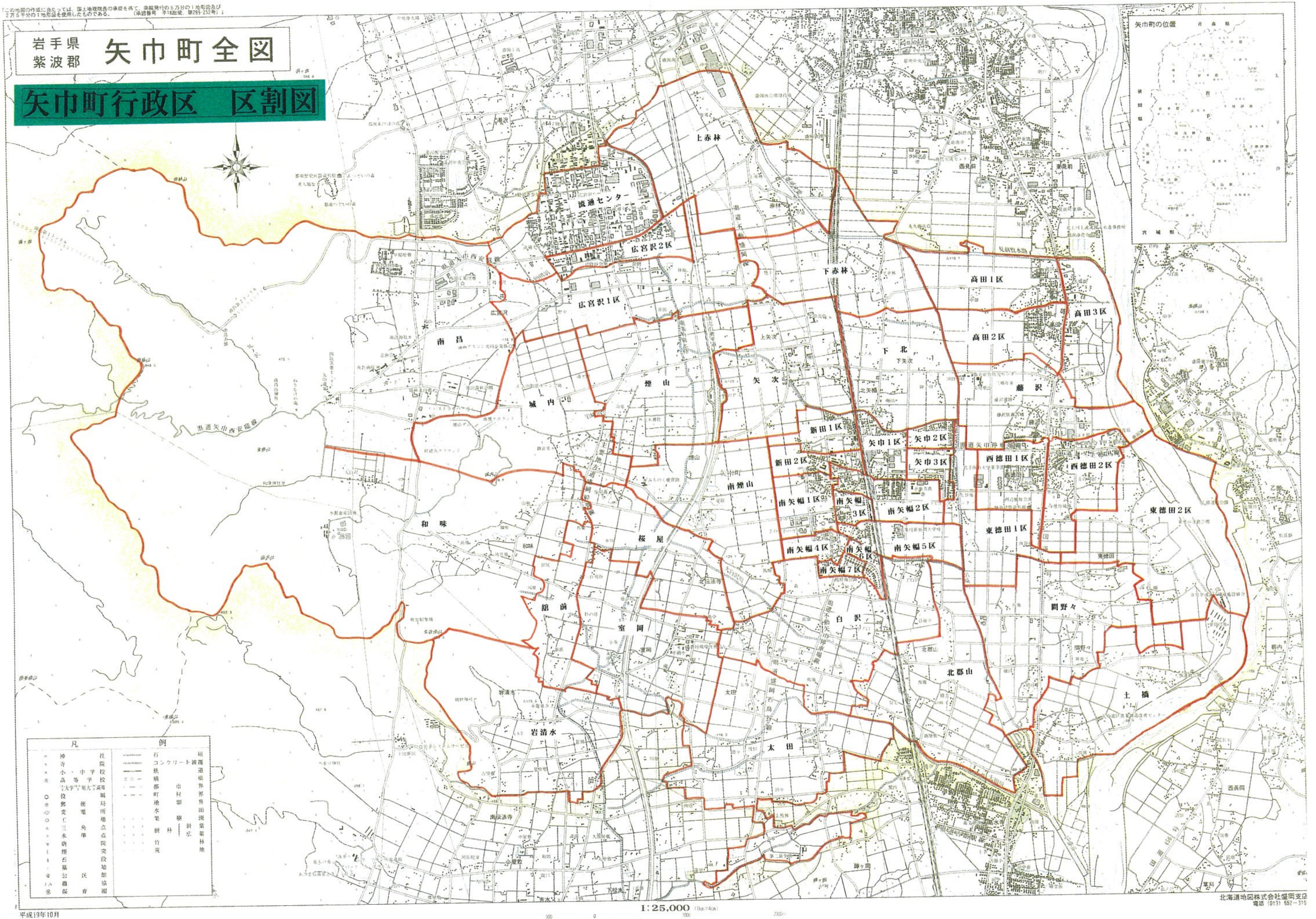

上赤林
流通センター
広宮沢2区
広宮沢1区
下赤林
高田1区
高田3区
高田2区
南昌
煙山
城内
矢次
下北
藤沢
新田1区
矢巾1区
矢巾2区
矢巾3区
西徳田1区
西徳田2区
新田2区
南煙山
南矢幅1区
南矢幅3区
南矢幅2区
東徳田1区
東徳田2区
和味
桜屋
南矢幅4区
南矢幅6区
南矢幅5区
南矢幅7区
綿前
室岡
白沢
間野々
北郡山
土橋
岩清水
太田
矢巾町の位置
凡例

平成19年10月

1:25,000 (1km=4cm)

北海道地図株式会社盛岡支店
電話（013）652−310